



Acta número cuarenta y uno, vigésima quinta ordinaria

En la ciudad de Sabinas, Coahuila de Zaragoza, siendo las 08:00 horas del día viernes 23 de diciembre del 2022, en el Salón de Cabildo de la Presidencia Municipal, se reunieron los ciudadanos miembros del R. Ayuntamiento 2022-2024 para celebrar la Cuadragésima Primer Sesión, Vigésima Quinta Ordinaria los C. Lic. Diana Guadalupe Haro Martínez, Presidenta Municipal de Sabinas; C. Víctor Hugo Rivera Castellanos, Sindico de Mayoría; C. Laura Elizabeth Wong Menchaca, Sindico de Vigilancia; C. Miguel Gerardo Delgado Purón, Segundo Regidor; C. Dariela Morales Bermea, Tercer Regidor; C. David Rogelio Sanmiguel Sánchez, Cuarto Regidor; C. Elsa Margarita de la Cruz Villarreal, Quinto Regidor; C. Raúl Briones Villalobos, Sexto Regidor; C. Martha Longoria Avilés, Séptimo Regidor;; C. Laura Fernanda Iribarren Garza, Noveno Regidor; C. Javier Jiménez Trinidad, Decimo Regidor; C. Remberto Guadalupe Hernández Cárdenas Decimo Primer Regidor; C. Elizabeth Fernández Camacho, Décimo Segundo Regidor; C. Faustina Carranza Soto, Décimo Tercer Regidor; C. Mayra Guadalupe Salazar Martínez, Décimo Cuarto Regidor; C. Reynaldo Emmanuel García Villa, Décimo Quinto Regidor; Presidió la reunión la C. Lic. Diana Guadalupe Haro Martínez, además con la presencia del Profr. Mario Alberto Muñoz Nájera en su carácter de Secretario del Republicano Ayuntamiento se declara abierta la Cuadragésima Primer Sesión, Vigésima Quinta Ordinaria de este día 23 de diciembre de 2022, iniciando con el siguiente orden del día.

ORDEN DEL DIA:

1. Lista de asistencia
2. Certificación del quórum e instalación de la sesión.
3. Lectura del orden del día y en su caso aprobación.
4. Lectura del acta de la sesión anterior y en su caso aprobación.
5. Se pone a consideración del R. Ayuntamiento el segundo informe cuatrimestral que presenta la C.P. Rosalba Fuentes Pérez, Contralora Municipal, lo anterior con la finalidad de que se dé el cumplimiento al artículo 132 del Código Municipal para el Estado de Coahuila de Zaragoza, para su conocimiento y efectos Y en su caso aprobación.



6. Se pone a Consideración del Republicano Ayuntamiento de Sabinas, Coahuila de Zaragoza la solicitud presentada por la Tesorera Municipal C.P. María Mayela Cárdenas González, para que a través de la Comisión de Hacienda, Patrimonio y Cuenta Pública se presente dictamen correspondiente al informe mensual del mes de noviembre del presente año, lo anterior con la finalidad de que se dé cumplimiento a los artículos 112 fracción II y al 102 fracción V numeral 6. Y en su caso aprobación
7. Se pone a Consideración del Republicano Ayuntamiento de Sabinas, Coahuila de Zaragoza la aprobación del Informe detallado de los bienes municipales, fundamentado en el Artículo 129 fracción VIII del Código Municipal para el Estado de Coahuila de Zaragoza.
8. Asuntos generales.
9. Clausura de la Sesión.

Se atiende el **PRIMERO Y SEGUNDO PUNTO** del orden del día y estando presentes (16) dieciséis de los (18) dieciocho miembros que integran el Honorable Cabildo de este Municipio; la Presidenta Municipal Lic. Diana Guadalupe Haro Martínez declara instalada la Cuadragésima Primer Sesión, Vigésima Quinta Ordinaria siendo las 08:25 horas del día 23 de diciembre del 2022 y válidos los acuerdos y propuestas presentadas en la misma, para los efectos legales que correspondan.

Se atiende el **PUNTO NÚMERO TRES**, que corresponde a la lectura del orden del día y aprobación de la misma. Se pone a consideración del H. Cabildo siendo aprobada por **UNANIMIDAD**.

Se atiende el **PUNTO NUMERO CUATRO**, el cual corresponde a la lectura del acta de la sesión anterior y aprobación de la misma, interviene el Regidor David Rogelio Sanmiguel Sánchez pidiendo la omisión de la lectura del Acta anterior mencionando



que ya en su momento la firmamos y la conocimos. Se pone a consideración del H. Cabildo siendo aprobada por **MAYORÍA** con 12 votos a favor y 4 en contra de los Regidores Elizabeth Fernández Camacho, Faustina Carranza Soto, Remberto Guadalupe Hernández Cárdenas y Mayra Guadalupe Salazar Martínez; Seguido a esto se pone a consideración el Acta anterior siendo aprobada por **MAYORIA** con 15 votos a favor y 1 en contra del Regidor Remberto Guadalupe Hernández Cárdenas.

Se atiende el **PUNTO NUMERO CINCO** correspondiente a la aprobación del segundo informe cuatrimestral que presenta la C.P. Rosalba Fuentes Pérez, Contralora Municipal. Pide intervenir la Contralora Municipal C.P. Rosalba Fuentes Pérez con la lectura del reglamento de Contraloría, una vez concluida la lectura el Secretario de Ayuntamiento da conocer si existe comentario con respecto a lo presentado por la Contralora Municipal C.P. Rosalba Fuentes Pérez, tomando como primer exponente al Regidor Remberto Guadalupe Hernández Cardenas el cual comenta que en el informe que presenta contraloría hay un apartado que nos indica que se llevaron a cabo cinco procedimientos administrativos por parte de la coordinación jurídica y responsabilidades administrativas derivadas de la dependencia de contraloría, el Regidor Remberto Guadalupe Hernández Cardenas realiza la siguiente pregunta ¿Cuáles son estos cinco procedimientos que se llevaron a cabo?; por su parte toma la palabra la C.P. Rosalba Fuentes Pérez mencionando que son procedimiento de quejas que se recibieron por medio de la página de transparencia y las dependencias que fueron señaladas son Obras Públicas, Despacho de la Presidencia y los Delegados de Agujita y Cloete; a lo que el Regidor Remberto Guadalupe Hernández Cárdenas solicita que se haga llegar el documento donde se exprese las preguntas que se le han dado a cada uno de los departamentos y en su caso la resolución que se le ha presentado; La C.P. Rosalba Fuentes Pérez la palabra e informa que las preguntas que llegaron a transparencia por parte de ciudadanos , se les dio



seguimiento y se le atendió para responder a la brevedad cada uno de los puntos que solicitaban.

Participa el regidor Javier Jiménez Trinidad, quien menciona que solo para confirmar si las preguntas que se recibieron se les dio seguimiento y se atendió la queja correctamente; a lo que la C.P. Rosalba Fuentes Pérez menciona que todas las quejas ciudadanas han quedado concluidas a satisfacción del quejoso. La Regidora Dariela Morales Bermea haciendo uso de la palabra realiza una pregunta ¿Fueron varias personas las que preguntaron o solamente una?; A lo que se responde la contralora que es un mismo ciudadano el que pregunta; Agrega al punto el Regidor Javier Jiménez Trinidad menciona que no solo ha pasado en esta administración que en administraciones pasadas también una sola persona era la que preguntaba constantemente sobre lo que pasaba en el municipio; La C.P. Rosalba Fuentes Pérez comenta que se le da seguimiento a todas las preguntas que lleguen a la unidad de transparencia, independientemente que sea la misma persona se le contesta en la brevedad posible.

Toma la palabra la Regidora Faustina Carranza Soto solicita un informe detallado para ver el trabajo que se ha realizado por parte del departamento de contraloría para tenerlo todo en orden y detallado, y visualizar si los contratistas y proveedores están con toda su papelería en orden, si son de Sabinas y quienes son; Comenta la Contralora Municipal C.P. Rosalba Fuentes Pérez que en el segundo cuatrimestre estuvieron abiertas 4 auditorías: en el DIF, Desarrollo Social, Tesorería y SIMAS, donde se hicieron 4 auditorías, en relación a los proveedores en la página de transparencia vienen los datos, nombres y se actualiza periódicamente. Agrega, se realizaron contratos ya que en una junta de cabildo anterior se planteó que los contratos podrían ser por contratación directa, por adjudicación o licitación; a lo que el Regidor Remberto Guadalupe Hernández Cárdenas solicita un informe de cada uno de los proveedores que se han



contratado en la administración y bajo qué tipo de modalidad de contrato se hizo. Solicita hacer uso de la palabra al H. Cabido la C.P. María Mayela Cárdenas González todo es tratado en base a la legalidad, ya sea por adjudicación directa y son 3 por invitación por importe que se manejó y son de Obras Públicas; la Regidora Faustina Carranza Soto toma la palabra y pregunta quienes intervienen para saber qué presupuesto le va asignar a cada proveedor, la C.P. Rosalba Fuentes Pérez responde que es con respecto a la dependencia que ejecuta el presupuesto; continua preguntando la Regidora Faustina Carranza Soto ¿si los proveedores son de Sabinas?; la C.P. Rosalba Fuentes Pérez da respuesta indicando que son proveedores de aquí y la región.

El Regidor Javier Jiménez Trinidad, menciona si todos los contratos se hicieron con la licitación debida y si tenemos la facilidad de acercarnos a contraloría para cualquier información; el C. Síndico Víctor Hugo Rivera Castellanos orienta que toda esta información es pública y se encuentra en la página de transparencia.

Se somete a votación del H. Cabildo el punto número 5 para la aprobación del segundo informe cuatrimestral que presenta la C.P. Rosalba Fuentes Pérez, Contralora Municipal, siendo este aprobado por **UNANIMIDAD**.

Se atiende el **PUNTO NUMERO SEIS** correspondiente a la solicitud presentada por la Tesorera Municipal C.P. María Mayela Cárdenas González, para que a través de la Comisión de Hacienda, Patrimonio y Cuenta Pública se presente dictamen correspondiente al informe mensual del mes de noviembre del presente año.

Interviene la Regidora Faustina Carranza Soto quien pide omisión de lectura del Dictamen, para que de esta manera darle más rapidez a la Sesión.

Toma la palabra la Regidora Dariela Morales Bermea quien menciona que agradece la confianza; la comisión está atenta a todos los movimientos financieros de Tesorería, todos avalados con las normas y comprobantes. Sabemos de las muchas necesidades, pero también sabemos del trabajo que se ha hecho, agradezco en lo



personal compañera Faustina Carranza Soto, la confianza que nos da por nuestro trabajo continua con el uso de la voz e informa que ya fue aprobado ante el Congreso la Ley de Ingresos, mismo que necesitamos para llevar a cabo el procedimiento para la Ley de Egresos. Ha habido varias dudas entre los ciudadanos por una serie de publicaciones hechas intencionalmente con el propósito de dañar sobre los apoyos a personas con vulnerabilidad. Nos hacen saber que hay diferentes tipos de vulnerabilidad, gente que estuvo enferma y que se le brindo ayuda y ahora que afortunadamente están mejor y otras personas ya no están entre nosotros, una de las personas que recibía apoyo, falleció y se suspendió este apoyo. Por orden de nuestra Alcaldesa Lic. Diana Guadalupe Haro Martínez a la gente que se les daba el apoyo en la administración pasada, se les sigue brindando pero con sus certificados médicos actualizados, todo estaba con sus fundamentos, firmas y dictámenes, nos pidió que considere y se estudie cada caso en particular, se apoyó a gente que lo necesitaba en su momento y se continua con el programa.

Interviene la Regidora Faustina Carranza Soto quien comenta que es muy claro, lo que yo quería era avanzar en la reunión por eso la omisión de la lectura, El Secretario del Ayuntamiento pone a consideración la propuesta de omisión de la lectura del dictamen de la Comisión de Hacienda, Patrimonio y Cuenta Pública y se somete a votación al H. Cabildo siendo aprobada por **MAYORÍA** con 13 votos a favor y 2 en contra de los Remberto Guadalupe Hernández Cárdenas y Mayra Guadalupe Salazar Martínez y una abstención de la Regidora Elizabeth Fernández Camacho

Toma la palabra el Regidor Remberto Guadalupe Hernández Cárdenas mencionando que debemos de considerar en el orden del día se establecen puntos a tratar, pues mejor no los pongan si van a poner a consideración la omisión de la lectura para evitar su discusión.



Se le concede la palabra a la Tesorera Municipal C.P. María Mayela Cárdenas González para que dé a conocer en forma detallada el informe del Mes de Noviembre, mismo que se anexa a esta acta; la Regidora Dariela Morales Bermea lee informe debido a condición de salud de la Tesorera.

Interviene el Regidor Remberto Guadalupe Hernández Cárdenas en el apartado de aprovechamiento comentando que nos marcan \$269,913.00 (Doscientos sesenta y nueve mil novecientos trece pesos .00/100 m.n.) ¿a qué corresponde?, si es de Feriexpo, esta sería la tercera parte y en lo que respecta a policía solo ingresaron poco más o menos de \$13,000.00 (trece mil pesos 00/100 M.N.); Solicita intervenir la Tesorera C.P. María Mayela Cárdenas González quien comenta que esa cantidad corresponde al convenio Feriexpo-Gobierno del Estado y por otro lado se está buscando manejar procedimientos con respecto a las infracciones; nuevamente Interviene el Regidor Remberto Guadalupe Hernández Cárdenas quien comenta que en el tema de Seguridad, específicamente en multas de tránsito, ¿Fueron \$13,000.00 (Trece mil pesos 00/100 m.n.) en esta mes?, y en el mes pasado salieron \$8,000.00 (Trece mil pesos 00/100 m.n.) de multas, solicita que se haga el oficio correspondiente para que se haga la investigación; la Regidora C. Elsa Margarita de la Cruz Villarreal menciona que esto puede ser por las atenciones que nosotros todos los regidores pedimos atenciones para los ciudadanos que nos piden apoyo con respecto a este tema de las infracciones.

Cuestiona la Regidora Faustina Carranza Soto las obras que tenemos pendientes (semáforos y banquetas) ¿A cuánto se ha pagado y con cuánto vamos a quedar pendientes para pagar el siguiente año?; menciona la Tesorera Municipal C.P. María Mayela Cárdenas González que en obras del FAISM y estas son los anticipos de las letras de Sabinas sobre la 57, los contratos de rehabilitación, los semáforos, la obra del Panteón Santiago y también la obra de banquetas que se pagó; la Regidora Faustina Carranza Soto menciona qué obras van quedar pendientes y que se ha pagado; la Tesorera Municipal C.P. María Mayela Cárdenas González



expresa: la idea es que se concluyan las obras para el 31 de diciembre de este año, en caso que no, se van a devengar para que no se regrese y con lo respecta al contrato 2 se cambió y se están haciendo estimaciones para el pago tanto por Obras Publicas como por la Tesorería para su pago, en lo del bacheo son dos partidas que suman poco más de \$300,000.00 (trecientos mil pesos 00/100 M.N.).

El Regidor Reynaldo Emmanuel García Villa refiere si en cuanto a la adquisición de los semáforos, si solo fue el gabinete del semáforo o también incluye el poste y además, que las luminarias que se están remplazando y semáforos que se retiren queden en resguardo y se entregue ese informe; Responde la Tesorera Municipal C.P. María Mayela Cárdenas González que es el semáforo, pero se planea comprar también lo restante y cuento con el concepto de las luminarias;

Toma la palabra el Regidor Remberto Guadalupe Hernández Cárdenas sobre la nómina suma más \$5,000,000.00 (Cinco millones de pesos 00/100 m.n.), y en este tema veo que se existen conceptos como estímulos en este capítulo y pide conocer los criterios para su asignación, existen otras prestaciones socioeconómicas con pago que asciende aproximadamente a \$360,000.00 (Trecientos Sesenta mil pesos 00/100 m.n) en diversos estímulos a servidores públicos; Menciona la Tesorera Municipal C.P. María Mayela Cárdenas González que son remuneraciones especiales al haber mucho trabajo por los eventos de noviembre, en sí, son horas extras, como también son producto de los beneficios del sindicato municipal. Otros son lo que quedan en cada renglón correspondiente y también son para los sindicalizados, como lo es pago de medicamentos entre otros y debe quedar en apoyos; de nuevo interviene sobre el mismo punto a tratar el Regidor Remberto Guadalupe Hernández Cárdenas y enfatiza acerca del apartado "Otras prestaciones", agrega, ¿Las becas son para hijos de las personas sindicalizadas?; responde la Tesorera Municipal C.P. María Mayela Cárdenas González que previamente se analiza el caso, y se les da autorización para esta prestación que está dentro sus beneficios; interviene el Regidor Remberto Guadalupe Hernández



Cárdenas mencionando que se tiene el servicio médico, pero ¿no hay medicamentos?; solicita intervenir la Tesorera Municipal C.P. María Mayela Cárdenas González en diversos casos de instituciones médicas no cuentan con el medicamentos; mantiene el diálogo el Regidor Remberto Guadalupe Hernández Cárdenas con la Tesorera y la cuestiona; ¿Únicamente este beneficio es para los sindicalizados?, y no personas de confianza; Responde la Tesorera Municipal C.P. Maria Mayela Cárdenas González efectivamente es solo sindicalizados.

El Síndico Víctor Hugo Rivera Castellanos pide que los semáforos que se retiren se instalen a la altura de las capillas (carretera 57 tramo TEC-Albercas) para prevenir ya que en ese tramo se presentan muchos accidentes; Toma el uso de la voz el Regidor Javier Jiménez Trinidad quien comenta que hay que hacer el resguardo para volver a usar los semáforos y para finales de enero debemos de tenerlos completamente ya instalados y operando en modo preventivo, en lugares conflictivos de tráfico vehicular; solicita información la Regidora Faustina Carranza Soto acerca de los semáforos, ¿De dónde son los proveedores?. En unas de las instalaciones de los semáforos vimos personal de la presidencia, no me parece ser personal indicado para su instalación. ¿Quién es el proveedor de los semáforos?; pido que el personal que lo esté instalando sea el que tenga los conocimientos. Yo creo que no me dejaran mentir, en la duración de cada semáforo pasan únicamente tres vehículos. Hay que poner atención en eso para evitar accidentes; Responde la Tesorera Municipal C.P. María Mayela Cárdenas González da la información solicitada, su nombre es C. Juan Luis Ríos Hinojosa quien es proveedor.

El Regidor Remberto Guadalupe Hernández Cárdenas hace un requerimiento sobre Servicios Oficiales y señala el gasto sobre Servicios de Arrendamiento pues esos capítulo de Arrendamientos están asignadas ayudas sociales ¿podrá explicarnos esta duda?; solicita intervenir para explicar la Tesorera Municipal C.P. Maria Mayela Cárdenas González que son servicios de Maquinaria, los servicios oficiales son la renta de baños en panteones, los apoyos al gobierno federal,



entregándoles alimentos entre otras que entran deudas de Mina El Pinabete que se habían quedado rezagadas.

Se somete a votación del H. Cabildo el Dictamen presentado por la Comisión de Hacienda, Patrimonio y Cuenta Pública siendo aprobado por **MAYORIA** con 13 votos a favor, 2 en contra de los Regidores Mayra Guadalupe Salazar Martínez y Remberto Guadalupe Hernández Cárdenas y una Abstención del Regidor Reynaldo Emmanuel García Villa.

Se presenta a votación del H. Cabildo el informe mensual presentado por la Tesorera Municipal C.P. María Mayela Cárdenas González siendo aprobada por **MAYORIA** con 13 votos a favor, 2 en contra de los Regidores Mayra Guadalupe Salazar Martínez y Remberto Guadalupe Hernández Cárdenas y una abstención de la Regidora Elizabeth Fernández Camacho.

Se atiende **PUNTO NUMERO SIETE** correspondiente a la aprobación de los inmuebles detallados de los bienes municipales.

El Informe se presenta por obligación por parte de tesorería en el mes de diciembre. Pidiendo así el uso de la palabra la Tesorera municipal C.P. María Mayela Cárdenas González mencionando que es su obligación basada en el art. 129 presentar ante el H. Cabildo, al final del ejercicio, los bienes con los que cuenta el municipio, mencionando que son bienes inmuebles y muebles donde Contraloría recientemente hizo un inventario, donde todos los bienes inmuebles están bien ubicados en cada dependencia, etiquetados e inventariados físicamente, en cuanto a los bienes muebles se tiene la relación empatada con Catastro, la actualización es hasta el día 25 de noviembre, mencionó que como Tesorería es quien hace las adquisiciones tienen la obligación de reportar a Contraloría a más tardar el 25 de cada mes la actualización de lo que se adquirió y es así como Contraloría lleva a cabo la actualización.



Pide la palabra el Regidor Javier Jiménez Trinidad mencionando que él cree que es suficiente con el hecho de haberles enviado la información antes y que no es necesaria la lectura, ya que si el tuviera alguna duda se acercaría directamente con la C.P. María Mayela Cárdenas González o con la Contralora Rosalba Fuentes Pérez.

Toma la palabra el Regidor Remberto Guadalupe Hernández Cárdenas presentando su duda respecto al estado de los bienes inmuebles y muebles y pregunta si el parque vehicular que se presentó ¿es con el que cuenta el Ayuntamiento?, al mismo tiempo cuestionó que si no había temas de arrendamiento y que si las personas que aparecían eran las responsables de los departamentos, continuó que en el listado de los bienes inmuebles propiedades del municipio vienen marcadas como algunas áreas verdes para diferentes colonias, pero vienen especificadas como sin uso; se le concede la voz a la Tesorera Municipal C.P. María Mayela Cárdenas González diciendo que están designadas esas áreas pero no habilitadas; continua el Regidor Remberto Guadalupe Hernández Cárdenas diciendo que había muchas peticiones de diferentes colonias o de ciudadanos que habitan dentro de estas colonias, donde dicen que no tienen áreas verdes o donde aparentemente no hay o que algunas pueden estar sujetas a algún tipo de concesionarios y preguntó directamente a la Presidenta Municipal la Lic. Diana Guadalupe Haro Martínez que se pensaba hacer con estas áreas verdes asignadas y que están sin uso, que es lo que seguiría, si se rehabilitarán y si están identificadas; toma la palabra la Alcaldesa Lic. Diana Guadalupe Haro Martínez diciendo que si están identificadas estas áreas verdes, que en este año en primera instancia se avocaron en dar mantenimiento a las áreas que se tienen, que son bastantes y se rehabilitaron por lo tanto ya se podrán considerar para la programación de atención de algunas de las nuevas áreas verdes, pero en primera instancia la prioridad fue dar mantenimiento a las que ya estaban establecidas y se empezará a considerar algunas de las alternativas; por tercera ocasión toma la



palabra del Regidor Remberto Guadalupe Hernández Cárdenas y sugiere colocar algún letrero o señalamiento donde se diga que es propiedad del municipio, que es futura área verde o que construirá área verde, para que así los ciudadanos de esas colonias sepan que es área verde para su colonia, continuó tocando el tema del área verde del Fraccionamiento Magisterio donde dijo haber platicado con algunas maestras de la colonia donde mencionaron sobre el proceso del área verde que les corresponde, pero veo que en el informe ya viene designada, dijo que los vecinos ya habían solicitado con oficio la asignación de esta área verde y cuestionó si ya había resuelto ese tema, si ya se había asignado o aún no; a lo que la Tesorera Municipal C.P. María Mayela Cárdenas González menciona que ese tema de asignación le corresponde a la dependencia de Catastro, dijo tener la asignación y la ubicación, pero el uso final o la proyección que se tenga la debe tener la dependencia de Catastro; vuelve a intervenir por cuarta ocasión sobre este tema el Regidor Remberto Guadalupe Hernández Cárdenas mencionando que le llamó la atención ya que los vecinos de la Colonia Magisterio estaban solicitando la asignación, pero ahí ya aparece su ubicación; En este punto el Regidor Reynaldo Emmanuel García Villa dijo al Regidor Remberto Guadalupe Hernández Cárdenas que si recordaba que en los primeros meses él había propuesto un parque ecológico para esa área dijo que en Catastro le habían comentado que ya era área verde, ya que había buscado las áreas verdes para hacer un proyecto de un parque ecológico y se le había dicho que ya se tenían planes futuros para esa área. Por quinta ocasión el Regidor Remberto Guadalupe Hernández Cárdenas continua diciendo que los vecinos le comentaron que aún no estaba asignada, dijo también que se pusieran de acuerdo si ya está asignada para que los vecinos tengan la certeza de que pertenece al municipio y se haga el proyecto que se tiene pensado hacer; vuelve a tomar la palabra el Regidor Reynaldo Emmanuel García Villa diciendo que había algunos cuestionamientos de parte del departamento de Ecología e Imagen Urbana sobre los terrenos que están en los Manzanos, son 4 áreas grandes, donde uno es una plaza, los otros 2 son por así decirlo lotes baldíos en los que no hay nada



construido y el tercero había una estación de combis pero esa área ya está posicionada y la gente cuestiona si es parte del municipio o no, la ubicación de esto es saliendo de Los Montes a Los Manzanos ya está hasta lo tienen cercado; toma la palabra el Regidor Javier Jiménez Trinidad mencionando que en los manzanos que refiere Regidor Reynaldo Emmanuel García Villa tienen una caseta de transporte público, una caseta que se reubicó de otra parte, pero el terreno mencionado por el Regidor Reynaldo Emmanuel García Villa dijo estaba un poco antes, también mencionó que se estaba construyendo un templo y volvió a decir que su propuesta ante cualquier duda que se vean directamente ya que todos tienen lugares que se quisieran usar para canchas, para campos deportivos, poner juegos y piensa que es muy acertada la decisión de dar mantenimiento a las que ya están y procurar que el año que entra tener una cantidad adecuada de ingresos, para destinar a todas estas áreas y poderlas rescatar pero primeramente ponerle un anuncio para que la gente sepa que es área verde y dependiendo de los ingresos que se obtengan y que lo autoricemos nosotros, poder habilitarlas ya que son muchas las áreas, dijo también que quienes tengan una duda o algún interés, darle seguimiento junto con las Comisiones de Obras Públicas, Ecología y verlo junto con Catastro, ya que se supone que están liberadas y si no lo están para darle el seguimiento adecuado; solicita la palabra el Regidor Miguel Gerardo Delgado Purón pidiendo agotar el punto, que es la aprobación ya si se tiene alguna inquietud sobre algún predio o algo, que se vea en asuntos generales o como lo había mencionado el Regidor Javier Jiménez Trinidad verlo directamente con las dependencias indicadas sobre las dudas que se tengan.

El Síndico de mayoría Víctor Hugo Rivera Castellanos menciona si en el tema de bienes inmuebles no se ha tenido ninguna venta ni compra, dijo si todo seguía igual como se había recibido y el otro punto que se abordó fue el de las áreas sin uso, que se busque una relación de las áreas que están específicamente sin uso, también dijo a la prioridad que dio la Alcaldesa la Lic. Diana Guadalupe Haro



Martínez de rehabilitar las áreas que se tenían y ahora se le dará atención al acondicionamiento a estas áreas, con los comités en las diferentes colonias; por sexta ocasión en este punto tratado el Regidor Remberto Guadalupe Hernández Cárdenas hace mención sobre la plaza del Fraccionamiento de los Manzanos que viene como sin uso y que efectivamente ahí está un templo que está cercado, pide sea girada la instrucción de quien tenga que hacerlo para que revise cual es la condición, si fue donado, vendido, prestado o si es posesionario y las acciones a seguir en consecuencia, si va a seguir ahí la Iglesia, regularizar esa situación o si no que la autoridad haga lo conducente, ya que es un área verde del municipio y hay que poner atención a esa problemática.

Toma la palabra la palabra la Regidora Faustina Carranza Soto pregunto si era todo lo que se tenía de bienes inmuebles en Sabinas; a lo que la Tesorera Municipal María Mayela Cárdenas González contestó que sí, que todo estaba cotejado con Catastro; la Regidora Faustina Carranza Soto dijo que también se podra checar con Catastro porque hay algunas personas que preguntan cuáles son los terrenos del municipio para poderles darles la respuesta correcta.

Se somete a votación del H. Cabildo siendo aprobada por MAYORIA con 15 votos a favor y uno en contra del Regidor Reynaldo Emmanuel García Villa.

El Secretario del Republicano Ayuntamiento Prof. Mario Alberto Muñoz Nájera proclama abierto el punto de **ASUNTOS GENERALES** e invita a quien desee intervenir en este punto.

Inicia el Regidor Remberto Guadalupe Hernández Cárdenas haciendo mención sobre las quejas sobre el tema de la basura, ya que hay colonias donde tienen hasta 37 días que no han pasado por basura, otras 15 días y hasta 3 semanas dijo haberlo comentado con el Secretario de Ayuntamiento el Profesor Mario Alberto Muñoz Nájera la posibilidad de que estuviera presente el director de Obras Públicas para que les presentará una actualización sobre el tema y qué se está el haciendo



para atender estas quejas que han ido en aumento, ya que no se está cumpliendo con el 100% de los requerimientos, que si bien diciembre es un mes complicado y que se genera más basura, es evidente que no se está dando el servicio, hay muchas quejas en redes sociales dijo y que todos han recibido alguna queja en WhatsApp con estas situaciones, hizo un llamado a las gentes de Obras Públicas para que atiendan esta situación a la brevedad posible y que se trate de regularizar el servicio, cuestionó ¿qué es lo que se está haciendo?, en esto del tema de la basura. También tocó el tema de los albergues por la cuestión del clima, donde está ubicado y por último el drenaje dijo que un día antes había tenido una transmisión en vivo desde la Colina Coahuila, donde el drenaje se está descargando en el río Sabinas, los vecinos me dijeron que ya tiene más de un mes descargando en el río, así que hace un llamado a Simas para que atienda esa situación; Toma la palabra en carácter de información el Profesor Mario Alberto Muñoz Nájera mencionando ya había pasado la petición que usted hizo llegar, y por indicaciones de la Alcaldesa Diana Haro al director de Obras Públicas debió estar presente, pero como usted puede constatar tuvo la necesidad de estar en campo viendo algunos aspectos de los camiones justamente para la recolección, también hizo mención en carácter de información de los albergues, donde dijo que había uno que estaba ubicado en la Col. Sarabia de Caballeros de Colón, el día anterior estuvo la Alcaldesa Diana Haro cerciorándose de que estuviera funcionando adecuadamente y con las condiciones necesarias, también estuvo presente el Regidor Javier Jiménez trinidad quien ha sido un importante gestor para que se den las condiciones apropiadas, la información se encuentra en la página Sabinas Compromiso de Todos; interviene el Regidor Javier Jiménez Trinidad comentó que se habían reunido con Protección Civil donde la Alcaldesa la Lic. Diana Guadalupe Haro Martínez le encargo que estuvieran al pendiente de los albergues, mencionó que se tiene uno que es la Casa del Peregrino donde ellos sirven ahí y el otro es un albergue provisional en la loma donde se tenían a 3 personas, en el albergue de la Casa del Peregrino se llevaron unos técnicos de una compañía gasera para la



revisión de todas las instalaciones donde la Alcaldesa Diana Guadalupe Haro Martínez mando cargar gas a un tanque estacionario y también el Secretario del Ayuntamiento el Profesor Mario Alberto Muñiz Nájera donó un calentador, ya que les hacía falta uno para tener calefacción en las dos áreas, una es de mujeres y otro es de hombres, también dijo que el comandante Payan los ha estado apoyando con personal, hace mención de que la persona que cubre este albergue es también la encargada del dispensario médico, por el momento está internada en Monterrey por motivos de salud, entonces no hay personal ya que el voluntariado y el municipio han estado dando la atención y se recibió apoyo del departamento de Ecología con la limpieza exterior e interior; la Alcaldesa la Lic. Diana Guadalupe Haro Martínez agrega haciendo mención de los albergues con los que se cuentan, y son Caballeros de Colon, Seguridad Pública, DIF, Delegaciones Agujita y Cloete y Nuevo Barroteran. Vuelve a retomar la palabra el Regidor Remberto Guadalupe Hernández Cárdenas dirigiéndose a la Alcaldesa Diana Guadalupe Haro Martínez sobre la actualización respecto al tema de la basura, por qué no se ha terminado de dar el servicio que la gente necesita; a lo que la Alcaldesa Diana Guadalupe Haro Martínez respondió que como ya es sabido dijo que se ha incrementado la cantidad de basura en el municipio por los visitantes, sabe que son insuficientes las unidades y nos estamos aplicando a cumplir, pero se está haciendo un esfuerzo con turnos adicionales, hace falta unidades, se nota por el incremento de desechos por las fechas y por la cantidad de visitantes; el Regidor Remberto Guadalupe Hernández Cárdenas preguntó ¿Con cuántos camiones se tienen de basura? y ¿cuantos camiones se han contratado de apoyo para este programa emergente?; La Alcaldesa Diana Guadalupe Haro Martínez, categóricamente dijo que se tenían 7 camiones más otros de contrato adicional; retoma la palabra el Regidor Remberto Guadalupe Hernández Cárdenas diciendo que se tienen 10 camiones en total los que andan dando el servicio desde Nuevo Barroteran, hasta Cloete; la Alcaldesa Diana Guadalupe Haro Martínez informa que los camiones andan al 100, pero es mucha la carga y la distancia por recorrer y cubrir la demande; a lo que solicita



intervir la Tesorera Municipal C.P. María Mayela Cárdenas González mencionando que los camiones están en constante mantenimiento, inmediatamente se les da la atención por instrucción de la Alcaldesa, al detectar alguna falla se compra lo que se necesita para que no detenga operaciones el camión.

Toma la palabra el Síndico de mayoría Víctor Hugo Rivera Castellanos dijo estar en constante comunicación con los encargados del departamento por situaciones que aparecen en la redes sociales y aun con las inclemencias del clima que se presentó, estuvieron trabajando dos turnos, mencionó que traían un retraso en las colonias Los Montes y la Santo Domingo pero ya iban a quedar cubiertas, pero las demás rutas estaban conforme están publicadas en la página de Sabinas Compromiso de Todos, dijo también que hay que recordar que tiene que dar dos vueltas por la distancia y por el volumen de basura que se ha estado incrementando por las fiestas decembrinas, cualquier duda dijo dirigirse con el Regidor encargado de Obras Públicas o personalmente con su servidor ya que están al pendiente y en constante comunicación con los encargados para dar solución a lo que se vaya presentando. La Alcaldesa Diana Guadalupe Haro Martínez reconoce la disponibilidad y el compromiso del personal y les brinda su respeto al personal de este departamento ya que inmediatamente se les pide el apoyo en alguna situación adicional que la ciudadanía señala e inmediatamente a la hora que sea ellos cumplen, dijo la Alcaldesa que están mucho muy comprometidos ya que es 'mucho la carga de trabajo por ellos no queda dijo, que estaban al 100 día y noche; el Regidor Remberto Guadalupe Hernández Cárdenas menciona que era muy bueno que lo sigan haciendo porque la demanda es mucha, Continua en uso de la voz la Alcaldesa Diana Guadalupe Haro Martínez reconociendo que hacen falta unidades, pero ya las tiene programada la compra de camiones de basura pues se requieren, El Regidor Remberto Guadalupe Hernández Cárdenas menciona que si la Comisión de Obras Públicas o ellos como Administración Pública se hayan dado la tarea de saber cuántos basureros clandestinos se tienen en el municipio y dijo que



era evidente que se están proliferando que ya existían pero se han estado proliferando, siguen existiendo, quieren saber si han hecho un censo respecto al tema como piensan hacer sobre este caso, porque se han detectado varios basureros clandestinos en el municipio donde la gente va y tira la basura ahí, también tengo otras de las quejas pues algunos de los ciudadanos han querido ir a tirar basura al basurero municipal y no se le ha permitido el ingreso, dijo que si ningún particular puede depositar su basura ahí como antes se hacía, entonces ahora tiene que ser por parte de Obras Públicas, cree que si un ciudadano puede ir a tirar su basura hasta allá, lejos de estorbar puede ayudar pero no es así, dijo querer saber las acciones que se pueden implementar para que el ciudadano pueda ir a depositar su basura al basurero municipal o que reglamentación se tenga que hacer para hacer esto; a lo que el Síndico de mayoría Víctor Hugo Rivera Castellanos pregunto ¿que si no los dejaban entrar?, dijo tener comentarios de que si han entrado, pero de igual manera lo checaría.

Toma la palabra el Regidor Javier Jiménez Trinidad mencionando que días pasados se hizo un exhorto a la SEDATU para que diera información sobre las obras que están haciendo en el Parque Lineal en las instalaciones de ferrocarriles, diciendo que tiene una propuesta que ayudará a esa parte de la ciudad y es la ampliación, iluminación y la limpieza de los pasos que se tienen en las vías férreas, algunas calles como Lamadrid y la Madero están invadidas, hay gente que tiene montones de escombros y hay gente que construyó sobre la calle, hay gente que tiene invadido la calle con talleres, no son problemas de ahorita, son problemas de administraciones anteriores, de asaltos, de acoso a las muchachas, de falta de iluminación porque algunas gentes se apoderaron de las calles, pero hay otro problema con el cruce del ferrocarril a la carretera de la presa de Don Martin que aunque los terrenos son de ferrocarriles no están permanentemente limpios y despejados, la gente de mantenimiento de ferrocarriles, los cuales están llenas de maleza lo cual obstruyen la visibilidad y puede haber un accidente, hace meses



trataron de construir ahí una bodega que por fortuna obras públicas intervino inmediatamente clausurando y tirando las bardas que estaban tratando de hacer en los terrenos de los ferrocarriles y menciono el otro paso importante que se tiene de ferrocarriles y se obstruye el paso durante todo el día y la noche, es el paso a desnivel que está a un costado de la Rivapalacio, pero por la cantidad de vehículos que lo utilizan es importante ampliarlo en la medida de las posibilidades ya que no se sabe si son terrenos escriturados o no, pero se pueden ver a través de obras públicas y catastro lo de una ampliación, en la actualidad que caben dos vehículos perfectamente pequeños pero si viene un camión de 3 1/2 toneladas no caben los muebles y han suscitado accidentes, mencionó que hay que revisar estos 4 pasos y si se tiene el apoyo de la Presidencia Municipal para darle seguimiento y poder liberar esas calles, esos terrenos y ampliar ese paso a desnivel que todos les va a servir y evitar algún accidente.

Interviene el C.P. Víctor Hugo Rivera Castellanos, Síndico De Mayoría manifestando y a la vez solicitando que se asiente en el acuerdo de la presente Acta, que toda vez que la iniciativa de ley de ingresos para el ejercicio fiscal 2023, enviada en tiempo y forma al H. Congreso del Estado y que ésta ha sido aprobada por unanimidad por las diputadas y diputados de la actual legislatura, sin sufrir modificación alguna, relacionado con el aumento del 3% en todos y cada uno de los apartados de la misma; por tal motivo solicito se ratifique por este H. Cabildo el punto de acuerdo de la sesión 39, Vigésimo Cuarta Ordinaria donde se aprobó el presupuesto de Egresos para el ejercicio fiscal 2023, mismo que fue aprobado con el mismo aumento del 3%, consideración que fue aprobado por Unanimidad por el Congreso del Estado de Coahuila de Zaragoza.

La Regidora Faustina Carranza Soto da a conocer que su propuesta es llevar una reunión con todos los Directores para que ellos informen su proyecto de este año próximo. Lo de los camiones de la basura se tiene que dar, como lo de los baches y lo relacionado con la seguridad. Ya tiene la autorización la Tesorera por parte del



Cabildo para hacer ajustes dentro de cada capítulo para cumplir. También pido que se tomen en cuenta las propuestas que hemos hecho aquí con los Directores. Lo otro importante es el programa de multas, para que seguridad no falle con sus datos.

El Regidor Remberto Guadalupe Hernández Cárdenas que debe aprobarse el proyecto de las multas para el próximo año.

La Regidora C. Elsa Margarita de la Cruz Villarreal apoya la propuesta de la Regidora Faustina Carranza Soto en lo que respecta a la basura pero también es importante concientizar sobre la basura ya que existen ciudadanos que no respetan y tiran la basura en terrenos que se están desmontando y limpiando pues inmediatamente van tiran su basura en esos terrenos, lo digo porque lo hemos observado. Con lo que respecta a las partidas de Obras Publicas es importante que este el su Director para que nos mantenga informados sobre los avances.

Al no existir más intervenciones se señala que son concluidos los puntos del orden del día de esta sesión, hace uso de la voz la Presidenta Municipal Lic. Diana Guadalupe Haro Martínez, para Clausurar esta Cuadragésima Primer Sesión de Cabildo, Vigésima Quinta Ordinaria siendo las 10:21 horas del día 23 de diciembre del año 2022, firmando al margen y al calce los que en ella intervinieron y los que así quisieron hacerlo aprobándola así para su debida constancia legal.

REPUBLICANO AYUNTAMIENTO DE SABINAS, COAHUILA DE ZARAGOZA
2022- 2024

Lic. Diana Guadalupe Haro Martínez
Presidenta Municipal

Profr. Mario Alberto Muñoz Nájera
Secretario del R. Ayuntamiento

20



Víctor Hugo Rivera Castellanos
Síndico De Mayoría

Laura Elizabeth Wong Menchaca
Síndico De Vigilancia

Alejandra Clarissa Rodríguez Fernández
Primer Regidor

Miguel Gerardo Delgado Purón
Segundo Regidor

Dariela Morales Bermea
Tercer Regidor

David Rogelio Sanmiguel Sánchez
Cuarto Regidor

Elsa Margarita de la Cruz Villarreal
Quinto Regidor

Raúl Briones Villalobos
Sexto Regidor

Martha Longoria Avilés
Séptimo Regidor

Carlos Gustavo Jiménez Villarreal
Octavo Regidor



Laura Fernanda Iribarren Garza
Noveno Regidor

Javier Jiménez Trinidad
Decimo Regidor

Elizabeth Fernández Camacho
Décimo Segundo Regidor

**Remberto Guadalupe Hernández
Cárdenas**
Décimo Primer Regidor

Faustina Carranza Soto
Décimo Tercer Regidor

Mayra Guadalupe Salazar Martínez
Décimo Cuarto Regidor

Reynaldo Emmanuel García Villa
Décimo Quinto Regidor

"2022, Año de Don Benito Juárez, defensor de la soberanía de Coahuila de Zaragoza"

Dictamen de la Comisión de Hacienda, Patrimonio y Cuenta Pública
Sabinas, Coahuila
20 de diciembre de 2022

Lic. Diana Guadalupe Haro Martínez.
Presidenta Municipal.
PRESENTE:

At: n. Miembros del Republicano Ayuntamiento
Sabinas, Coahuila de Zaragoza, 2022-2024.

Por este medio y en cumplimiento a lo dispuesto en el Artículo 112, fracción II del código municipal vigente en el estado, en tiempo forma, los C. Regidora y síndicos integrantes de la comisión de Hacienda, Patrimonio y Cuenta Pública, C. Dariela Morales Bermea, Presidente, C. Victor Hugo Rivera Castellanos, Secretario y Sindico de mayoría y la C. Laura Elizabeth Wong Menchaca, vocal y Sindica de minoría, presentamos Dictamen, relativo al estado financiero correspondiente al mes de Noviembre del Ejercicio fiscal 2022. Para que en su oportunidad se presente en la siguiente Sesión donde este R. Ayuntamiento tenga la posibilidad de someterlo a discusión, aprobación y posterior publicación en el periódico oficial del estado y en la gaceta electrónica.

CONSIDERANDOS:

PRIMERO: Que esta Comisión de Hacienda, Patrimonio y Cuenta Pública, cuenta con las atribuciones de Analizar y dictaminar los informes mensuales del ejercicio fiscal 2022 en este caso lo correspondiente al mes de noviembre del año en mención, para que en forma posterior sea sometido a la consideración del R. Ayuntamiento.

SEGUNDO. - Toda vez que se haya realizado la revisión y análisis de la documentación del mes de noviembre del ejercicio fiscal 2022 y elaborado un dictamen favorable, indicarle a la C. Tesorera solicite por escrito, atento oficio al secretario del R. Ayuntamiento para que se Programe sesión de Cabildo y someterla a la aprobación correspondiente.

TERCERO: Que esta Comisión de Hacienda, Patrimonio y Cuenta Pública, recibe el 12 de diciembre del presente por parte de la tesorería municipal la documentación financiera correspondiente al mes de noviembre del presente año, se programan mesas de trabajo con personal de la misma dependencia los días 13 y 14 de diciembre; en conclusión y en cumplimiento a lo señalado en el punto PRIMERO Y SEGUNDO de este dictamen, esta

Comisión y después de llevar cabo las mesas de trabajo con la C. Tesorera Municipal y personal de la misma dependencia, se dictamina y resuelve lo siguiente:

RESOLUTIVO:

- I. Que de manera integral esta comisión, analizó y revisó toda la documentación que contiene el estado financiero del mes de noviembre del presente año, presentado por la C. Tesorera y los coordinadores de ingresos y egresos de la tesorería municipal.
- II. Que esta comisión de Hacienda, Patrimonio y Cuenta Pública después de haber revisado y analizado el estado financiero del mes en mención, manifiestan su conformidad en lo actuado, revisado y analizado, observando un aumento considerable en la partida de Inversión Pública, ya que se continúa ejerciendo y ejecutando las obras del Fondo de Aportaciones para la Infraestructura Social, cuyos recursos con los cuales será cubierto, se encuentran en el saldo en bancos en dicha cuenta específica, por tal motivo, en este mes se refleja más egresos que ingresos. Será la propia C. Tesorera municipal quien rinda ante el H. Cabildo la información correspondiente.
- III. Se acuerda que en la sesión que se programe, sea la C. Tesorera quien solicite por oficio al Secretario del Republicano Ayuntamiento, se programe Sesión de cabildo donde se autorice su comparecencia y de una explicación integral de los estados financieros del mes de noviembre del presente año.

Firman de conformidad:

Comisión de Hacienda, Patrimonio y Cuenta Pública

Regidora Dariela Morales Bermea, presidente

Víctor Hugo Rivera Castellanos, Secretario y Sindico de mayoría

Laura Elizabeth Wong Menchaca vocal y Sindica de minoría,

c.c.p. Presidencia Municipal.
c.c.p Republicano Ayuntamiento.
c.c.p Archivo.



GOBIERNO MUNICIPAL
2022-2024



Contraloría

"2022 Año de Benito Juárez, Defensor de la Soberanía de Coahuila de Zaragoza"

Sabinas, Coahuila a 21 de Diciembre de 2022

OFICIO: CM/286/2022

ASUNTO: el que se indica

Profr. Mario Alberto Muñoz Nájera.
Secretario del Ayuntamiento.
Presente.-

Por medio de la presente le solicito se ponga a consideración y/o en su caso la aprobación en la próxima sesión de cabildo del R. Ayuntamiento de Sabinas Coahuila 2022-2024, el segundo informe cuatrimestral del presente año.

Lo anterior con la finalidad de que se dé el cumplimiento al artículo 132 del Código Municipal para el Estado de Coahuila de Zaragoza, para su conocimiento y efectos.

Sin otro particular por el momento, quedo a sus órdenes.

Atentamente.
"Sufragio Efectivo. No Reelección"

C.P. Rosalba Fuentes Pérez
Contralora Municipal



ADMINISTRACIÓN 2022-2024

C.c.p.- Lic. Diana Guadalupe Haro Martínez.- Presidenta Municipal, para su conocimiento

c.c.p.- Archivo.



GOBIERNO MUNICIPAL
2022-2024



Sabinas
Compromiso de todos

Tesorería

"2022, Año de Benito Juárez, Defensor de la Soberanía de Coahuila de Zaragoza"

Sabinas, Coahuila a 19 de diciembre de 2022

Oficio: T/0391/2022

Asunto: el que se indica.

PROFR. MARIO ALBERTO MUÑOZ NÁJERA.
SECRETARIO DEL AYUNTAMIENTO.
P R E S E N T E.-

Por medio de la presente le solicito se ponga a consideración y/o en su caso aprobación en la próxima sesión de cabildo del R. Ayuntamiento de Sabinas Coahuila 2022-2024, el informe mensual del mes de Noviembre del presente año, lo anterior con la finalidad de que se dé el cumplimiento a los artículos 112 fracción II y al 102 fracción V numeral 6 del Código Municipal para el Estado de Coahuila de Zaragoza que queda a cargo de la Comisión de Hacienda, Patrimonio y Cuenta Pública del Municipio, para su conocimiento y efectos.

Sin más por el momento, me despido de usted muy

Atentamente,

C.P. MARÍA MAYELA CÁRDENAS GONZÁLEZ.
TESORERA MUNICIPAL.





GOBIERNO MUNICIPAL
2022-2024



Sabinas
Compromiso de todos

Tesorería

"2022, Año de Benito Juárez, Defensor de la Soberanía de Coahuila de Zaragoza"

Sabinas, Coahuila a 19 de diciembre de 2022
Oficio: T/0392/2022

Asunto: el que se indica.

PROFR. MARIO ALBERTO MUÑOZ NÁJERA.
SECRETARIO DEL AYUNTAMIENTO.
P R E S E N T E.-

Por medio de la presente le solicito se ponga a consideración y/o en su caso aprobación en la próxima sesión de cabildo del R. Ayuntamiento de Sabinas Coahuila 2022-2024, el informe del inventario detallado de los bienes municipales, para dar cumplimiento al art. 129, fracción VIII del Código Municipal para el Estado de Coahuila de Zaragoza.

Sin más por el momento, me despido de usted muy

Atentamente,

C.P. MARÍA MAYELA CÁRDENAS GONZÁLEZ.
TESORERA MUNICIPAL.





Contraloría

Informe del Órgano Interno de Control

Exposición de motivos

Honorable Cabildo del H. Ayuntamiento del Municipio de Sabinas, Coahuila.

Con fundamento en el artículo 132 del Código Municipal para el Estado de Coahuila de Zaragoza, que a la letra expresa:

“El control interno, la evaluación municipal y la modernización administrativa estarán a cargo de un órgano interno de control municipal, que se denominará Contraloría Municipal. Cada Ayuntamiento establecerá un órgano de control el cual tendrá a su cargo la vigilancia, fiscalización, control y evaluación de los ingresos, gastos, recursos, bienes y obligaciones de la Administración Pública Municipal. El titular de la contraloría municipal deberá rendir un informe cada cuatro meses de su trabajo al Cabildo, conforme a sus atribuciones.”

Y en cumplimiento a lo estipulado en este ordenamiento legal se presenta ante este Honorable Cabildo Municipal, segundo informe cuatrimestral de trabajo, mismo que da cuenta del estado del Órgano Interno de Control en el periodo comprendido del 01 de mayo al 31 de agosto de 2022.

Objetivo

Informar de manera concreta al Cabildo, funciones y acciones realizadas por el Órgano de Control Interno Municipal durante el segundo cuatrimestre del ejercicio 2022, en cumplimiento con el artículo 132 del Código Municipal para el Estado de Coahuila de Zaragoza.

Generalidades

El Órgano Interno de Control de Sabinas, Coahuila, es un órgano regulador de fiscalización de los recursos públicos, que tiene por objeto propiciar un manejo eficaz y eficiente, que permita coadyuvar a satisfacer las legítimas necesidades de la sociedad, por lo cual se encuentra facultado para realizar inspecciones, investigaciones, auditorías y demás acciones de fiscalización y control, a las diferentes áreas de la Administración Pública para lograr promover en todo momento la implementación de controles internos para garantizar la legalidad, austeridad y buen manejo en cuanto al gasto efectivamente realizado, de igual manera se fiscalizaran áreas que generan ingresos al Municipio logrando con ello detectar errores en la aplicación de la ley y a su vez corregirlos para propiciar un aumento en la recaudación que se vea reflejado en servicios a la sociedad.



GOBIERNO MUNICIPAL
2022-2024



Contraloría

Estructura orgánica



0301

CONTRALORIA

C.P. ROSALBA FUENTES PEREZ
CONTRALOR
(C)

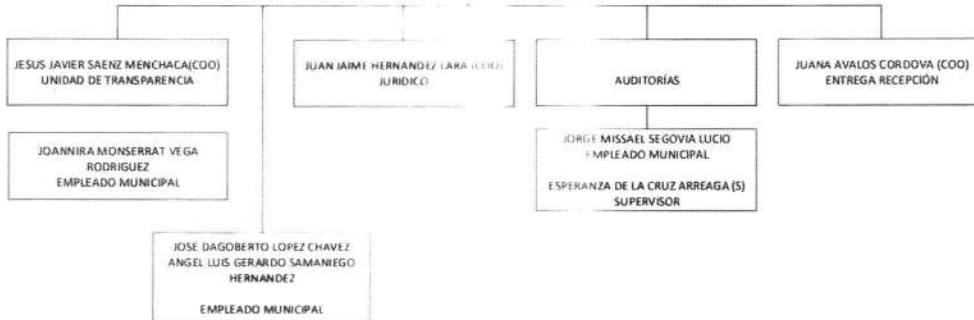

Acciones

- ✓ Con fundamento en la Ley General de Responsabilidades Administrativas, se intervino en 327 procesos de presentación de la declaración de situación patrimonial, a los servidores públicos de las distintas dependencias de Administración Pública Municipal, verificando que durante todo el desarrollo se observaran los principios de legalidad, transparencia, imparcialidad, eficacia y eficiencia.
- ✓ El día 12 de mayo se llevó a cabo una reunión con personal del Sistema Anticorrupción del Estado de Coahuila, con motivo de implementar la inclusión del tema anticorrupción en el Plan de Desarrollo Municipal.
- ✓ El día 20 de mayo el Gobierno Municipal de Sabinas Coahuila en coordinación con el Instituto Coahuilense de Acceso a la Información Pública, y a través de la Contraloría Municipal convoco a sus servidoras y servidores públicos adscritos a las diferentes áreas administrativas a participar en la capacitación y actualización relativos al llenado de los formatos oficiales de la plataforma



nacional de transparencia y obligaciones en materia de datos personales, además de conocer las herramientas necesarias para cumplir a cabalidad con las obligaciones de transparencia con las obligaciones correspondientes, así como contestar en tiempo y forma las solicitudes de información que reciban de la autoridad municipal.

- ✓ El día 05 de agosto se coordinó y participo junto a la Secretaria de Fiscalización y Rendición de Cuentas del Gobierno del Estado, la capacitación en el manejo de la plataforma de internet e-learning SEFIRC Coahuila con el propósito de capacitar el personal de las diferentes áreas administrativas del Gobierno Municipal en diversos cursos en línea mismos que permitirán profesionalizar el servicio y la atención a la ciudadanía.
- ✓ Dentro del marco de modernización y mejoramiento de la Administración Pública Municipal el día 17 de agosto en coordinación con el Instituto Coahuilense de Acceso a la Información se llevó a cabo una capacitación al personal de las diferentes áreas administrativas en la implementación de las nuevas obligaciones de la Ley General de Archivos, las cuales se harán del conocimiento a través de la Coordinación de Archivo Municipal adscrita a la Secretaría del Ayuntamiento, con el propósito de contar con una administración pública más eficiente, al documentar todas las funciones y atribuciones de cada área administrativa proporcionando la continuidad de las acciones y garantizando el acceso a la información.
- ✓ Se realizaron 4 actualizaciones, una por mes, al inventario de bienes muebles e inmuebles, derivado del equipamiento que vienen recibiendo las Áreas Administrativas que integran la Administración Pública Municipal.
- ✓ Por medio de la vinculación municipal se siguió proporcionado asesoría y capacitación a las distintas direcciones y coordinaciones que lo requieren, en materia de transparencia, auditoria, declaración patrimonial, patrimonio municipal entre otros tópicos.
- ✓ Con el objeto de dar cumplimiento a la normatividad, en los procesos de adjudicación efectuadas durante el segundo cuatrimestre del ejercicio 2022, se continuó verificando la existencia legal, de los contratistas, proveedores y prestadores de servicios, según sea el caso.
- ✓ Se coadyuvó activamente en todos los requerimientos de información por parte de los entes



4

fiscalizadores, dando puntual seguimiento a contestaciones y vencimientos.

- ✓ Se llevaron a cabo activamente 5 procedimientos administrativos por parte de la Coordinación Jurídica y de Responsabilidades Administrativas, derivadas de denuncias ciudadanas recibidas en esta contraloría, así como de los pliegos de responsabilidades administrativas remitidos por parte de la ASEC.
- ✓ Se revisaron más de 40 contratos de las distintas dependencias que conforman la administración pública a fin de verificar la legalidad y cumplimiento de los mismos.
- ✓ Se expedieron 40 identificaciones de trabajo a los servidores públicos de la administración.
- ✓ Se acudió a la totalidad de las reuniones convocadas por la Comisión Permanente de Contralores Estado-Municipios de Coahuila a fin de homologar los procesos establecidos para toda la entidad.
- ✓ Se realizó 1 actualización al archivo interno en su totalidad, depurando y sistematizando la información documental para un mejor proceso interno, así mismo se canalizó la documentación concentrada al archivo general para su clasificación y resguardo.
- ✓ Se expedieron un total de 112 oficios enviados a las diferentes dependencias de Gobierno Estatal y Municipal, así mismo se atendió sin distinción a todas aquellas personas que acudieron a solicitar información referente a trámites y asesorías afines y de competencia de la Contraloría Municipal.
- ✓ En atención al Artículo 133 fracción XI la Contraloría Municipal expidió un total de 15 Certificados de Aptitud a igual número de solicitantes que conforman el Padrón de Proveedores, Prestadores de Servicios y Contratistas de Obra de este Municipio.
- ✓ Por medio del área de sistema se realizaron 18 mantenimientos a los equipos de cómputo de las distintas dependencias, así mismo se proporcionó soporte técnico a las áreas que lo requirieron.
- ✓ Con fundamento en la Ley de Acceso a la Información Pública para el Estado de Coahuila de Zaragoza, se atendió y dio seguimiento en su totalidad a 36 solicitudes de acceso a la información



[Handwritten signature]

pública por parte de la ciudadanía presentadas a través de la página web de la plataforma nacional de transparencia.

- ✓ El Gobierno Municipal de Sabinas dio cumplimiento a lo que establece la Ley de Acceso a la Información Pública para el Estado de Coahuila de Zaragoza, y a su órgano garante el Instituto Coahuilense de Acceso a la Información Pública (ICAI) de presentar a la ciudadanía la información pública de oficio a través de la plataforma del mismo instituto, alcanzando en el segundo trimestre del ejercicio 2022 una calificación de 96.00 % de cumplimiento a la ley de transparencia.
- ✓ En cumplimiento de la Ley General de Transparencia y Acceso a la Información Pública se coordinó, concentro y público en tiempo y forma toda la información pública solicitada por el Sistema Nacional de Transparencia.

Beneficios

- Cumplimiento con la sociedad.
- Mayor credibilidad y confianza
- Eficiencia y eficacia en el manejo de recursos.
- Transparencia y rendición de cuentas.
- Prevención

[Handwritten signature]

Línea de acción

Durante el ejercicio 2022 se continuará impulsando y coordinando acciones estratégicas, buscando en todo momento mejorar la transparencia y la rendición de cuentas, promoviendo la efectividad, eficiencia y economía en las operaciones y la calidad en los servicios que debe brindar cada área de la Administración Pública.

ATENTAMENTE.

[Handwritten signature]

C.P. ROSALBA FUENTES PÉREZ
CONTRALORA MUNICIPAL

[Handwritten notes and signatures on the left margin]

[Handwritten notes and signatures on the right margin]

Handwritten signatures in blue ink, including the name "Luis" and other illegible signatures.

Handwritten signature in blue ink.

”



GOBIERNO MUNICIPAL
2022-2024



INFORME NOVIEMBRE

Handwritten signature in blue ink.

Handwritten signature in blue ink.

Handwritten signature in blue ink.

”

[Handwritten signatures]



Principal Marco Normativo

- Código Municipal para el Estado de Coahuila de Zaragoza.
- Código Financiero para los Municipios del Estado de Coahuila de Zaragoza.
- Ley de Rendición de Cuentas y Fiscalización Superior del Estado de Coahuila.
- Ley de Fiscalización Superior para el Estado de Coahuila de Zaragoza.
- Ley General de Contabilidad Gubernamental.

[Handwritten signature]

[Handwritten signatures]

[Handwritten signature]

[Handwritten signatures]

[Handwritten signature]

3 66

CONCENTRADO INGRESOS NOVIEMBRE 2022





| INGRESOS | NOVIEMBRE |
|---|------------------|
| IMPUESTOS (Impuesto Rustico, Urbano, ISAI) | \$ 760,363.31 |
| CONTRIBUCIONES DE MEJORAS (Mantenimiento, Equipamiento Cuerpo de Bomberos) | \$ 7,607.98 |
| DERECHOS (Estacionamientos Exclusivos, Refrendos Licencias de Alcoholes, Licencia P/Construcción, Servicios de Inhumación) | \$ 925,527.47 |
| PRODUCTOS (Intereses Bancarios, por Registro en el Padrón de Proveedores Municipal) | \$ 20,434.31 |
| APROVECHAMIENTOS (Multas de Tránsito, Policía y Daños al Municipio) | \$288,606.00 |
| PARTICIPACIONES Y APORTACIONES (Participaciones, Infraestructura Social Municipal, Fondo de Fortalecimiento Municipal) | \$ 12,710,495.52 |
| INGRESOS EXTRAORDINARIOS | \$ 0.00 |
| SUBSIDIOS Y SUBVENCIONES (Otros Fondos Federales) | \$ 0.00 |
| SUMA TOTAL DE INGRESOS | |

[Handwritten signature]



6-1-17-2022

CONCENTRADO EGRESOS NOVIEMBRE 2022



Sabinas
Compromiso de todos

EGRESOS

NOVIEMBRE

| | |
|---|-------------------------|
| SERVICIOS PERSONALES (Pago de Remuneraciones al Personal, Finiquitos) | \$ 6,444,941.08 |
| MATERIALES Y SUMINISTROS (Materiales y útiles de Oficina, Materiales y Artículos de Construcción y Reparación, Combustibles, Lubricantes y Aditivos, Herramientas, Refacciones, Prod. Químicos) | \$ 2,509,601.94 |
| SERVICIOS GENERALES (Servicios Básicos, Arrendamiento, Serv. Profesionales, Servicios de Comunicación Social, Viáticos) | \$ 4,565,250.42 |
| TRANSFERENCIAS (Ayudas Sociales, Donativos, Pagos de Pensiones y Jubilaciones) | \$ 787,373.92 |
| BIENES MUEBLES, INMUEBLES, INTANGIBLES (Mobiliario y Equipo de Administración, Vehículos y Equipo de Transporte, Equipo de Defensa y Seguridad, Bienes Inmuebles) | \$ 4,103.33 |
| INVERSION PUBLICA (Obra Pública en bienes de Dominio Público, Obra Pública en Bienes Propios, Proyectos Productivos y de Fomento) | \$ 5,105,173.83 |
| CAPITAL E INTERESES DE LA DEUDA (Amortización e Intereses de la Deuda Pública Banobras) | \$ 545,887.19 |
| | \$ 10 062 331 71 |

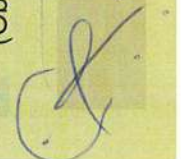
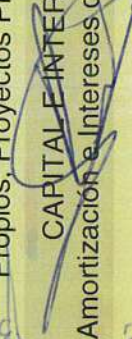

[Handwritten signature]

[Handwritten signature]

[Handwritten signature]

[Handwritten signature]

[Handwritten signature]



”



GOBIERNO MUNICIPAL
2022-2024



Sabinas
Compromiso de todos

PAGOS DE DEUDA PÚBLICA

Y APP

[Handwritten signature]



”

[Handwritten signature]



[Handwritten signature]

**SALDOS
FINALES
NOVIEMBRE
DEUDA Y APP
\$115,155,805.53**

[Handwritten signature]

Energetika
• Saldo Final
\$115,155,805.53

[Handwritten signature]

Banobras
• Saldo Final
\$ 0.00



[Handwritten signature]

[Handwritten signature]

[Handwritten signature]

[Handwritten signature]

[Handwritten signature]

Handwritten signatures in blue ink, including "Jiménez", "Kubay", "ZM", and "ZCS".

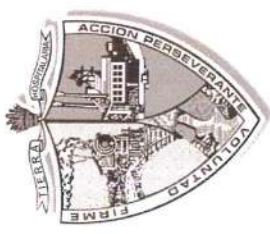

GOBIERNO MUNICIPAL
2022-2024



Sabinas
Compromiso de todos

GRACIAS!!!

Handwritten signatures in blue ink, including "ZCS" and "ZCS".



Handwritten signature in blue ink.

MUNICIPIO DE SABINAS COAHUILA

ESTADO ANALITICO DE INGRESOS AL MES DE NOVIEMBRE 2022

| CONCEPTO | DESGLOSE MES DE NOVIEMBRE 2022 | TOTAL RECAUDADO EN NOVIEMBRE | DESGLOSE ENERO-NOVIEMBRE 2022 | ACUMULADO ENERO-NOVIEMBRE 2022 |
|--|--------------------------------|------------------------------|-------------------------------|--------------------------------|
| IMPUESTO | | \$ 760,363.31 | | \$ 20,623,419.14 |
| IMPUESTO ANUAL | \$ 290,675.31 | | \$ 9,721,431.91 | |
| ISAI | \$ 401,153.00 | | \$ 5,445,339.18 | |
| RECARGO ISAI | \$ 13,636.00 | | \$ 200,416.63 | |
| COBRO DE MERCANCIA AMBULANTES | \$ 40,899.00 | | \$ 417,434.50 | |
| BAILES, CORRIDAS Y JARIFEOS PARTICULARES | \$ 14,000.00 | | \$ 193,500.00 | |
| COMERCIANTES EN FERIAS, FIESTAS, VERBENAS Y OTROS | \$ - | | \$ 972,996.92 | |
| FERIAS. | \$ - | | \$ 3,672,300.00 | |
| CUOTAS Y APORTACIONES DE SEGURIDAD SOCIAL | \$ - | | \$ - | \$ - |
| CONTRIBUCIONES DE MEJORAS POR OBRAS PUBLICAS | | \$ 7,607.98 | | \$ 352,850.50 |
| CONTRIBUCIONES PARA MANTENIMIENTOS CUERPOS DE BOMBEROS | \$ 7,607.98 | \$ - | \$ 352,850.50 | \$ - |
| DERECHOS | | \$ 925,527.47 | | \$ 14,994,658.15 |
| DERECHOS POR PREST. SERVICIOS DAP, RECOLECCION DE BASURA | \$ 575,896.26 | | \$ 5,819,584.61 | |
| SERVICIO PANTEON | \$ 12,230.00 | | \$ 126,033.00 | |
| RECARGOS | \$ - | | \$ 93,258.77 | |
| OTROS DERECHOS | \$ 337,401.21 | | \$ 8,955,781.77 | |
| PRODUCTOS | | \$ 20,434.31 | | \$ 336,942.91 |
| INTERES BANCARIOS | \$ 18,283.31 | | \$ 263,725.97 | |
| REND FINANCIERAS | \$ - | | \$ 82.94 | |
| REGISTRO DE PADRON DE PROVEEDORES | \$ 2,151.00 | | \$ 73,134.00 | |
| OTROS APROVECHAMIENTOS | | \$ 288,606.00 | | \$ 4,129,411.93 |
| SANCIONES ADMINISTRATIVAS Y FISCALES | \$ - | | \$ 192,440.00 | |
| MULTAS DE TRANSITO | \$ 6,570.00 | | \$ 252,792.00 | |
| MULTAS DE POLICIAS | \$ 6,700.00 | | \$ 96,130.00 | |
| MULTAS DE ECOLOGIA | \$ 1,923.00 | | \$ 14,185.00 | |
| DONATIVOS Y OTROS | \$ 269,913.00 | | \$ 2,972,918.43 | |
| DAÑOS AL MUNICIPIO | \$ 3,500.00 | | \$ 120,946.50 | |

[Handwritten signatures and marks on the left side of the page]

[Handwritten signatures and marks on the right side of the page]

| | | | | | | | | |
|--|-----------|----------------------|-------------------------|----------------------|---------------|-----------------------|--------------------------|-----------------------|
| INGRESOS POR VENTA DE BIENES, PRESTACIONES DE SERVICIOS Y OTROS INGRESOS | \$ | - | \$ | - | \$ | 480,000.00 | \$ | - |
| PARTICIPACIONES, APORTACIONES, CONVENIOS, INCE DERIVADOS DE LA COLABORACION FISCAL Y FONDOS DISTINTOS DE APORTACIONES | | | \$ 12,710,495.52 | | | | \$ 154,147,518.19 | |
| FONDO DE FISCALIZACION | \$ | 605,718.00 | | \$ | 4,208,180.00 | | | |
| FONDO GENERAL DE PARTICIPACIONES | \$ | 5,961,315.00 | | \$ | 73,087,831.00 | | | |
| FONDO DE FOMENTO MUNICIPAL | \$ | 674,274.00 | | \$ | 11,272,432.00 | | | |
| IMPUESTO ESP/PROD Y SERV | \$ | 432,260.00 | | \$ | 4,186,287.00 | | | |
| IMPUESTO SOBRE AUTOS NUEVOS | \$ | 182,245.00 | | \$ | 1,840,994.00 | | | |
| ISR PARTICIPABLE | \$ | 733,373.00 | | \$ | 8,618,357.00 | | | |
| FONDO DE ESTABILIZACION DE LOS INGRESOS DE LAS ENTIDADES FEDERATIVAS (FEIEF) | -\$ | 26,214.00 | | \$ | 23,218.00 | | | |
| ISR ENAJENACION DE BIENES INMUEBLES | \$ | 17,902.00 | | \$ | 533,803.00 | | | |
| FONDO DE COMPENSACION (ISAN) | \$ | 33,425.00 | | \$ | 477,915.00 | | | |
| RET. IEPS CONSUMO AJUSTE DEFINITIVO | | | | \$ | - | | | |
| AJUSTE DE PARTICIPACIONES ANUAL | \$ | - | | -\$ | 610,980.00 | | | |
| RET. LIQUIDACION PARTICIPACIONES ENE-DIC 2020 | | | | -\$ | 120,922.00 | | | |
| FONDO DE FORTALECIMIENTO | \$ | 4,096,197.52 | | \$ | 40,961,975.21 | | | |
| FONDO DE INFRAESTRUCTURA | \$ | - | | \$ | 9,357,488.90 | | | |
| FONDO PARA LAS ENTIDAD FED Y MPIOs PROD DE HIDROCA | \$ | - | | \$ | 310,939.08 | | | |
| TRANSFERENCIAS, ASIGNACIONES, SUBSIDIOS Y SUBVENCIONES, Y PENSIONES Y JUBILACIONES | \$ | - | \$ | - | - | | \$ | - |
| INGRESOS DERIVADOS DE FINANCIAMIENTOS | | | | \$ | - | | | |
| TOTAL | \$ | 14,713,034.59 | \$ | 14,713,034.59 | \$ | 194,584,800.82 | \$ | 194,584,800.82 |

Handwritten initials

Handwritten signature

Handwritten signature

Handwritten signature

Handwritten signature

Handwritten signature

Handwritten signature

Handwritten signature

MUNICIPIO DE SABINAS, COAHUILA
ESTADO ANALITICO DEL PRESUPUESTO DE EGRESOS POR CLASIFICACION POR OBJETO DEL GASTO
DEL 01 AL 30 DE NOVIEMBRE DEL 2022 Y ACUMULADO DEL 01 DE ENERO AL 30 DE NOVIEMBRE 2022

| Concepto | Aprobado | Ampliaciones/ (Reducciones) | Modificado | Devengado Noviembre | Devengado Acumulado (Ene-Nov 22) | Subejercicio |
|---|-----------------------|--------------------------------|-----------------------|------------------------|--|----------------------|
| Servicios Personales | 89,538,022.29 | 15,721,511.62 | 105,259,533.91 | 6,444,941.08 | 66,879,693.44 | 38,379,840.47 |
| Remuneraciones al Personal de Carácter Permanente | 51,902,687.29 | 18,894,923.05 | 70,797,610.34 | 5,541,640.49 | 56,825,830.61 | 13,971,779.73 |
| Remuneraciones al Personal de Carácter Transitorio | 0.00 | 0.00 | 0.00 | 0.00 | 0.00 | 0.00 |
| Remuneraciones Adicionales y Especiales | 14,984,158.26 | 1,459,509.52 | 16,443,667.78 | 398,136.46 | 4,043,874.39 | 12,399,793.39 |
| Seguridad Social | 8,338,084.78 | -5,259,188.12 | 3,078,896.66 | 0.00 | 140,400.00 | 2,938,496.66 |
| Otras Prestaciones Sociales y Económicas | 11,130,391.96 | 237,725.96 | 11,368,117.92 | 128,750.68 | 2,875,449.93 | 8,492,667.99 |
| Pago de Estímulos a Servidores Públicos | 3,182,700.00 | 388,541.21 | 3,571,241.21 | 376,413.45 | 2,994,138.51 | 577,102.70 |
| Materiales y Suministros | 25,138,108.62 | 6,314,311.47 | 31,452,420.09 | 2,509,601.94 | 22,923,945.69 | 8,528,474.40 |
| Materiales de Administración, Emisión de Documentos y Artículos Oficiales | 3,575,004.32 | 11,990.41 | 3,586,994.73 | 111,565.33 | 1,810,762.24 | 1,776,232.49 |
| Alimentos y Utensilios | 2,545,345.69 | 96,990.76 | 2,642,336.45 | 129,696.17 | 1,263,619.31 | 1,378,717.14 |
| Materias Primas y Materiales de Producción y Comercialización | 0.00 | 560.00 | 560.00 | 0.00 | 179.70 | 380.30 |
| Materiales y Artículos de Construcción y de Reparación | 3,576,297.77 | 649,175.05 | 4,225,472.82 | 448,452.05 | 3,285,649.74 | 939,823.08 |
| Productos Químicos, Farmacéuticos y de Laboratorio | 1,084,302.93 | -23,358.88 | 1,060,944.05 | 4,365.88 | 38,420.30 | 1,022,523.75 |
| Combustibles, Lubrificantes y Aditivos | 10,000,000.80 | 3,686,240.60 | 13,686,241.40 | 1,671,021.41 | 12,930,621.50 | 755,619.90 |
| Vestuario, Blancos, Prendas de Protección y Artículos Deportivos | 1,252,866.92 | 234,736.06 | 1,487,602.98 | 6,331.38 | 531,141.67 | 956,461.31 |
| Materiales y Suministros Para Seguridad | 282,416.36 | -50,903.00 | 231,513.36 | 0.00 | 67,028.84 | 164,484.52 |
| Herramientas, Refacciones y Accesorios Menores | 2,821,873.83 | 1,708,880.47 | 4,530,754.30 | 138,169.72 | 2,996,522.39 | 1,534,231.91 |
| Servicios Generales | 122,160,910.20 | -25,544,637.65 | 96,616,272.55 | 4,565,250.42 | 43,925,307.94 | 52,690,964.61 |
| Servicios Básicos | 75,563,507.57 | -48,126,268.20 | 27,437,239.37 | 692,619.49 | 5,633,892.11 | 21,803,347.26 |
| Servicios de Arrendamiento | 12,385,788.84 | 6,454,907.99 | 18,840,696.83 | 1,126,191.15 | 11,213,947.80 | 7,626,749.03 |
| Servicios Profesionales, Científicos, Técnicos y Otros Ser | 7,946,068.74 | 1,667,486.41 | 9,613,555.15 | 517,685.68 | 3,568,165.55 | 6,045,389.60 |
| Servicios Financieros, Bancarios y Comerciales | 412,621.33 | 147,132.67 | 559,754.00 | 3,731.68 | 138,791.47 | 420,962.53 |
| Servicios de Instalación, Reparación, Mantenimiento y Conservación | 7,561,841.15 | 786,876.72 | 8,348,717.87 | 200,447.75 | 3,856,670.17 | 4,492,047.70 |
| Servicios de Comunicación Social y Publicidad | 7,899,058.56 | 7,414,877.11 | 15,313,935.67 | 975,058.18 | 7,706,971.68 | 7,606,963.99 |

Handwritten signatures and initials are present on the left side of the page, including a large signature at the top and several smaller ones below.

| | | | | | | |
|---|-----------------------|----------------------|-----------------------|----------------------|-----------------------|-----------------------|
| Servicios de Traslado y Viáticos | 2,632,141.58 | 35,573.43 | 2,667,715.01 | 131,239.81 | 782,433.60 | 1,885,281.41 |
| Servicios Oficiales | 7,186,678.20 | 5,094,867.22 | 12,281,545.42 | 664,341.88 | 9,959,188.80 | 2,322,356.62 |
| Otros Servicios Generales | 573,204.23 | 979,909.00 | 1,553,113.23 | 253,934.80 | 1,065,246.76 | 487,866.47 |
| Transferencias, Asignaciones, Subsidios y Otras Ayudas | 14,325,685.34 | 6,349,333.14 | 20,675,018.48 | 787,373.92 | 10,264,465.66 | 10,410,552.82 |
| Transferencias al Resto del Sector Público | 1,739.54 | 0.00 | 1,739.54 | 0.00 | 0.00 | 1,739.54 |
| Subsidios y Subvenciones | 1,784,659.03 | 1,644,222.33 | 3,428,881.36 | 20,838.99 | 1,535,981.27 | 1,892,900.09 |
| Ayudas Sociales | 9,457,937.07 | 3,996,970.81 | 13,454,907.88 | 691,745.90 | 7,857,969.33 | 5,596,938.55 |
| Pensiones y Jubilaciones | 1,023,525.25 | 533,700.00 | 1,557,225.25 | 45,381.00 | 478,557.78 | 1,078,667.47 |
| Donativos | 2,057,824.45 | 174,440.00 | 2,232,264.45 | 29,408.03 | 391,957.28 | 1,840,307.17 |
| Bienes Muebles, Inmuebles e Intangibles | 11,896,222.03 | 102,474.43 | 11,998,696.46 | 4,103.33 | 2,054,115.93 | 9,944,580.53 |
| Mobiliario y Equipo de Administración | 1,974,384.68 | -87,001.00 | 1,887,383.68 | 4,103.33 | 228,239.45 | 1,659,144.23 |
| Mobiliario y Equipo Educativo y Recreativo | 694,060.84 | -262,842.17 | 431,218.67 | 0.00 | 97,952.14 | 333,266.53 |
| Equipo e Instrumental Médico y de Laboratorio | 5,798.27 | 900.00 | 6,698.27 | 0.00 | 843.94 | 5,854.33 |
| Vehículos y Equipo de Transporte | 4,693,487.50 | -90,000.00 | 4,603,487.50 | 0.00 | 943,800.00 | 3,659,687.50 |
| Equipo de Defensa y Seguridad | 3,042,697.50 | 0.00 | 3,042,697.50 | 0.00 | 140,390.00 | 2,902,307.50 |
| Maquinaria, Otros Equipos y Herramientas | 932,314.28 | 498,394.92 | 1,430,709.20 | 0.00 | 560,530.40 | 870,178.80 |
| Activos Biológicos | 553,478.96 | -39,357.32 | 514,121.64 | 0.00 | 0.00 | 514,121.64 |
| Bienes Inmuebles | 0.00 | 82,380.00 | 82,380.00 | 0.00 | 82,360.00 | 20.00 |
| Inversión Pública | 47,826,222.41 | 11,450,164.82 | 59,276,387.23 | 5,105,173.83 | 13,021,393.37 | 46,254,993.86 |
| Obra Pública en Bienes de Dominio Público | 21,680,000.00 | 889,711.96 | 22,569,711.96 | 666,710.23 | 666,710.23 | 21,903,001.73 |
| Obra Pública en Bienes Propios | 9,146,222.41 | 14,002,105.34 | 23,148,327.75 | 4,438,463.60 | 12,354,683.14 | 10,793,644.61 |
| Proyectos Productivos y Acciones de Fomento | 17,000,000.00 | -3,441,652.48 | 13,558,347.52 | 0.00 | 0.00 | 13,558,347.52 |
| Inversiones Financieras y Otras Provisiones | 1,391,397.03 | 0.00 | 1,391,397.03 | 0.00 | 0.00 | 1,391,397.03 |
| Provisiones para Contingencias y Otras Erogaciones Especiales | 1,391,397.03 | 0.00 | 1,391,397.03 | 0.00 | 0.00 | 1,391,397.03 |
| Deuda Pública | 7,541,741.19 | 1,332,883.79 | 8,874,624.98 | 545,887.19 | 6,456,611.08 | 2,418,013.90 |
| Amortización de la Deuda Pública | 5,075,403.81 | 1,784,764.02 | 6,860,167.83 | 541,384.71 | 6,209,605.28 | 650,562.55 |
| Intereses de la Deuda Pública | 2,466,337.38 | -451,880.23 | 2,014,457.15 | 4,502.48 | 247,005.80 | 1,767,451.35 |
| Total del Gasto | 319,818,309.11 | 15,726,041.62 | 335,544,350.73 | 19,962,331.71 | 165,525,533.11 | 170,018,817.62 |

PARQUE VEHICULAR, MUNICIPIO SABINAS COAHUILA AL 25 NOVIEMBRE 2022

PARQUE VEHICULAR

| NUM. CLAS. | MARCA DE VEHICULO | DESCRIPCION | DEPARTAMENTO | NUMERO DE SERIE | RESPONSABLE | PLACAS |
|------------|------------------------------------|----------------------------|-----------------------------|---------------------|-------------------------------|-----------|
| 1 | CHEVROLET SUBURBAN 2015 | COLOR PLATEADO | PRESIDENCIA MUNICIPAL | | SERGIO CAMACHO HUERTA | FPV-60-11 |
| 2 | FORD EDGE | COLOR BLANCO | SECRETARIA DEL AYUNTAMIENTO | 2FMDC3GCEBA48861 | MARIO ALBERTO MUÑOZ NAJERA | FBR-315-A |
| 3 | NISSAN TIIDA | COLOR BLANCO 2007 | DIF | 3N1BC11G97K196981 | ALEJANDRA AGUIRRE | FNX-71-12 |
| 4 | GRUA FORD 2004 | COLOR BLANCO | ALUMBRADO | 1FDXFA6R346D12746 | MIGUEL ANGEL CRUZ SILOS | |
| 5 | GRUA FORD 1994 | COLOR BLANCO | ALUMBRADO | 1FDXFB0C1SUVA182248 | MIGUEL ANGEL CRUZ SILOS | |
| 6 | PLANTA DE LUZ | COLOR BLANCO | ALUMBRADO | | MIGUEL ANGEL CRUZ SILOS | |
| 7 | CHEVROLET SILVERADO 2882 | | 2015 SEGURIDAD PUBLICA | 3GC9PECFG147634 | LIONEL OLIVIER PAVAN SANCHEZ | CA-177A-1 |
| 8 | NISSAN TITAN CREW CAB 2850 | | 2014 SEGURIDAD PUBLICA | 1N6A0AEJ3E8U519750 | LIONEL OLIVIER PAVAN SANCHEZ | CA-178A-1 |
| 9 | FORD F-150 2867 | | 2017 SEGURIDAD PUBLICA | 1FTEW1C98HKC38695 | LIONEL OLIVIER PAVAN SANCHEZ | CA179A1 |
| 10 | CHEVROLET 5500 2856 | | 2012 SEGURIDAD PUBLICA | 1GCHG39R7X1095548 | LIONEL OLIVIER PAVAN SANCHEZ | |
| 11 | ATOS | COLOR PLATEADO 2011 | CATASTRO MUNICIPAL | MALAB51H7BM621535 | SAN JUANA GOMEZ RUIZ | |
| 12 | NISSAN NP300 | COLOR BLANCO | SERVICIOS PRIMARIOS | 195R15C-8PR | JOSE ORTEGA | |
| 13 | MATIZ | COLOR PLATA | OBRAS PUBLICAS | K18MJA06EC028089 | ENRIQUE CASTAÑEDA GLORIA | |
| 14 | FREIGHTLINER 2011 2 | RECOLECTOR DE BASURA | RESIDUOS SOLIDOS | 3ALACYC500CDBK6191 | LENIN ORNELAS | |
| 15 | FREIGHTLINER 5 | RECOLECTOR DE BASURA | RESIDUOS SOLIDOS | 3ALACYCS97DX69602 | LENIN ORNELAS | |
| 16 | INTERNATIONAL 7 | RECOLECTOR DE BASURA | RESIDUOS SOLIDOS | 3HAMMAAR0FL669403 | LENIN ORNELAS | |
| 17 | CHEVROLET SILVERADO | 4 PUERTAS 2005 | PROTECCION CIVIL | 2GCEK131751286919 | JOSE PICHARDO | |
| 18 | CHEVROLET AMBULANCIA | 2 PUERTAS 2009 | PROTECCION CIVIL | 1GCHG35K891151217 | JOSE PICHARDO | |
| 19 | REMOLQUE DE PLATAFORMA | COLOR VERDE | SERVICIOS PRIMARIOS | | ENRIQUE CASTAÑEDA GLORIA | |
| 20 | INTERNATIONAL | PIPA DE AGUA | OBRAS PUBLICAS | 10675DPA14292 | ENRIQUE CASTAÑEDA GLORIA | |
| 21 | FORD | | OBRAS PUBLICAS | 3FETFB6L47MA03823 | ENRIQUE CASTAÑEDA GLORIA | |
| 22 | RAM DODGE | | OBRAS PUBLICAS | 3D7Y1E1K4FBG559477 | ENRIQUE CASTAÑEDA GLORIA | |
| 23 | RANGIER FORD | | OBRAS PUBLICAS | 84FDT50DX8639228 | ENRIQUE CASTAÑEDA GLORIA | |
| 24 | FREIGHTLINER | | 2011 OBRAS PUBLICAS | 3ALACYCS27DX63599 | LENIN ORNELAS | |
| 25 | CAMION DE BOMBEROS FRIGHTLINER | COLOR ROJO 1999 | PROTECCION CIVIL | 3HAMMAAR3KL540145 | LENIN ORNELAS | |
| 26 | CAMION PIBASURA 2019 INTERNATIONAL | LOGO DE ADMINISTRACION | RESIDUOS SOLIDOS | 3HAMMAAR1LJK5400225 | LENIN ORNELAS | |
| 27 | CAMION PIBASURA 2019 INTERNATIONAL | LOGO DE ADMINISTRACION | RESIDUOS SOLIDOS | 3C61RAAGKKG665890 | LIONEL OLIVIER PAVAN SANCHEZ | CA-184A-1 |
| 28 | DODGE 2870 | RAM 2019 | SEGURIDAD PUBLICA | 3C61FAAGKKG665890 | LIONEL OLIVIER PAVAN SANCHEZ | CA181A1 |
| 29 | DODGE 2869 | RAM 2019 | SEGURIDAD PUBLICA | 3C61FAAGKKG665889 | LIONEL OLIVIER PAVAN SANCHEZ | |
| 30 | AMBULANCIA FORD 1991 | F350 B07 | PROTECCION CIVIL | 1FDKFS7MMXNA53410 | JOSE PICHARDO | |
| 31 | AMBULANCIA FORD | | 2011 PROTECCION CIVIL | 1FDS5S2S2BDA16190 | JOSE PICHARDO | |
| 32 | CHEVROLET | MATIZ 2014 | IMAGEN URBANA Y ECOLOGIA | KLMJBA0XEC019685 | JUAN CARLOS SANDOVAL GONZALEZ | 17-521 |
| 33 | CAMION DE BASURA 1 KODIAK | | 2002 SERVICIOS PRIMARIOS | 3ALACYCS4BDAX8628 | LENIN ORNELAS | |
| 34 | FREIGHTLINER 2011 | RECOLECTOR DE BASURA 2011 | RESIDUOS SOLIDOS | 3ALACYCSXB28592 | LENIN ORNELAS | |
| 35 | FREIGHTLINER 2011 3 MERCEDES | RECOLECTOR DE BASURA 2011 | RESIDUOS SOLIDOS | | LENIN ORNELAS | |
| 36 | CHAMPION | COLOR AMARILLO | SERVICIOS PRIMARIOS | | ENRIQUE CASTAÑEDA GLORIA | |
| 37 | CAT | COLOR AMARILLO | SERVICIOS PRIMARIOS | | ENRIQUE CASTAÑEDA GLORIA | |
| 38 | CAMION CENTURY SCANIA K 340 | COLOR BLANCO CON NARANJA | PRESIDENCIA MUNICIPAL | | SERGIO CAMACHO HUERTA | 1-DFB-89 |
| 39 | DODGE 2871 | RAM 2019 | SEGURIDAD PUBLICA | 3C65RADT4KGG572445 | LIONEL OLIVIER PAVAN SANCHEZ | CA-182A-1 |
| 40 | CAMIONETA TIPO NP300 | 6 VELOCIDADES COLOR BLANCO | IMAGEN URBANA Y ECOLOGIA | 3N6AD95C4JK881287 | JUAN CARLOS SANDOVAL GONZALEZ | FA-829B |
| 41 | PATRULLA NISSAN VERSA | 4 PUERTAS 2022 | SEGURIDAD PUBLICA | 3N1CNA8EKN1853425 | LIONEL OLIVIER PAVAN SANCHEZ | CA-769A3 |
| 42 | PATRULLA NISSAN VERSA | 4 PUERTAS 2022 | SEGURIDAD PUBLICA | 3N1CNA8EKN1845488 | LIONEL OLIVIER PAVAN SANCHEZ | CA-770A3 |
| 43 | PATRULLA DODGE | RAM 2022 4 PUERTAS | SEGURIDAD PUBLICA | 3C65RBDT1NG314068 | LIONEL OLIVIER PAVAN SANCHEZ | CA-771A3 |
| 44 | PATRULLA DODGE | RAM 2022 4 PUERTAS | SEGURIDAD PUBLICA | 3C65RBDT1NG407088 | LIONEL OLIVIER PAVAN SANCHEZ | CA-772A3 |

[Handwritten signatures and initials in blue ink are present throughout the document, including a large signature at the top right, a signature at the bottom left, and a signature at the bottom center.]

**LISTADO DE BIENES INMUEBLES PROPIEDAD DEL MUNICIPIO DE SABINAS, COAHUILA AL 25
NOVIEMBRE 2022**

| CODIGO | DESCRIPCION DEL PREDIO | UBICACION | USO ACTUAL |
|--------|---|--|---|
| 1 | PALACIO MUNICIPAL. | AVENIDA INDEPENDENCIA Y CALLE FRANCISCO I. MADERO COLONIA CENTRO. | PALACIO MUNICIPAL |
| 2 | PLAZA PRINCIPAL "BENITO JUAREZ" | AVENIDA EMILIO CARRANZA Y CALLE FRANCISCO I. MADERO. COLONI AVENTRO | PLAZA PRINCIPAL |
| 3 | JARDIN DE NIÑOS ANA MARIA TIJERINA FELAN | AVENIDA GUSTAVO ESPINOZA Y CALLE FRANCISCO VILLA. COLONIA FLORES MAGON | JARDIN DE NIÑOS |
| 4 | PLAZA DE LA MADRE | CALLE MELCHOR OCAMPO Y AVENIDA MANUEL ACUÑA. COLONIA FLORES MAGON | PLAZA PUBLICA |
| 5 | JARDIN DE NIÑOS EDELMIRA GARZA | CALLE SANTOS DEGOLLADO Y AVENIDA RIO BRAVO. COLONIA GUADALUPE | JARDIN DE NIÑOS |
| 6 | AREA VERDE COLONIA GAUDALUPE | CALLE SANTOS DEGOLLADO Y AVENIDA ANASTACIA AGUIRRE. COLONIA GUADALUPE. | AREA VERDE |
| 7 | JARDIN DE NIÑOS GABILONDO SOLER | AVENIDA JOAQUIN BURGUET Y CALLE LAMADRID FRACC. EL CONSUELO | JARDIN DE NIÑOS |
| 8 | JARDIN DE NIÑOS HEROES DE NACOZARI | AVENIDA FRANCISCO SARABIA Y CALLE GRAL. IGNACIO ZARAGOZA, COLONIA FRANCISCO SARABIA | JARDIN DE NIÑOS |
| 9 | JARDIN DE NIÑOS SOR JUANA INES DE LA CRUZ | CALLE V. CEPEDA ESQUINA COM AVENIDA PROFRA. ADAMI A. ROCHA, COLONIA JORGE B. CUELLAR | JARDIN DE NIÑOS |
| 10 | COLEGIO MODELO | AVENIDA RAUL MADEO Y CALLE GRAL. ALVARO OBREGON, COLONIA GOBERNADORES | COLEGIO, EN COMODATO 12 MARZO 1999 P-15314 F-145 L-38-A-S-1 |
| 11 | ESCUELA PRIMARIA AGUSTIN BOONE | CALLE FRANCISCO I MADERO Y AVENIDA MIGUEL HIDALGO, COLONIA CENTRO | ESCUELA PRIMARIA |
| 12 | JARDIN DE NIÑOS EDUARDO "E" PARISH | AVENIDA MIGUEL HIDALGO Y CALLE GRAL. I. ZARAGOZA, COLONIA CENTRO | JARDIN DE NIÑOS |
| 13 | ESCUELA PRIMARIA PROFRA. RAMON ORTIZ VILLALOBOS | AVENIDA INDEPENDENCIA Y CALLE I. M. ALTAMIRANO, COLONIA CENTENARIO | ESCUELA PRIMARIA |
| 14 | ESCUELA SECUNDARIA VENUSTIANO CARRANZA | CALLE I. M. ALTAMIRANO Y AVENIDA MIGUEL HIDALGO. COLONIA REYNERA. | ESCUELA SECUNDARIA |

LISTADO DE BIENES INMUEBLES PROPIEDAD DEL MUNICIPIO DE SABINAS, COAHUILA AL 25

NOVIEMBRE 2022

| | | | |
|----|---|--|---|
| 15 | PANTEON SAN FERNANDO | AVENIDA AMADOR CHAPA Y CALLE CUAUHTMEOC, COLONIA MANUEL LOPEZ HUITRON | PANTEON MUNICIPAL |
| 16 | PANTEON SANTIAGO | AVENIDA EMILIO CARRANZA Y CALLE CUAUHTMEOC, COLONIA SANTA CRUZ | PANTEON MUNICIPAL |
| 17 | ESCUELA PRIMARIA ADAM. A ROCHA | CALLE PROFR. ADAM. A ROCHA Y CALLE FRANCISCO VILLA, BARRIO 2, VILLA DE AGUJITA | ESCUELA PRIMARIA |
| 18 | ESCUELA PRIMARIA FEDERAL LIC. ADOLFO LOPEZ MATEOS | CALLE GRAL. NICOLAS BRAVO, CALLE H. GALEANA Y AVENIDA PROFR. ADAM. A. ROCHA COLONIA JORGE B. CUELLAR | ESCUELA PRIMARIA FEDERAL |
| 19 | ESCUELA PRIMARIA NIÑOS HEROES DE CHAPULTEPEC | CALLE OLIVO Y AVENIDA EBANO, COLONIA CHAPULTEPEC | ESCUELA PRIMARIA |
| 20 | JARDIN DE NIÑOS FEDERICO FROEBEL | CALE CEDRO Y AVENIDA ALAMO, COLONIA CHAPULTEPEC | JARDIN DE NIÑOS FEDERAL Y PLAZA PUBLICA CONTIGUA |
| 21 | ESCUELA SECUNDARIA FEDERAL "RAMIRO VILLARREAL" | CALLE NIÑOS HEROES Y CALZADA DEL 7, COLONIA DAVILA, VILLA DE AGUJITA | ESCUELA SECUNDARIA FEDERAL |
| 22 | ESCUELA SECUNDARIA GRAL. FRANCISCO MURGUIA | CALLE SANTOS DEGOLLADO Y AVENIDA ALEXANDER FLEMING, FRACCIONAMIENTO AURORA | ESCUELA SECUNDARIA |
| 23 | ESCUELA SECUNDARIA TECNICA NO. 2 | CALLE GRAL. ALVARO OBREGON Y AVENIDA EULALIO GUTIERREZ, COLONIA GOBERNADORES | ESCUELA SECUNDARIA URBANO RIOJAS RENDON |
| 24 | ESCUELA SECUNDARIA TECNICA NO. 68 | CALLE RIO SABINAS, CALLE SAUCE Y AVENIDA AMADOR CHAPA, FRACC. LOS MONTES | ESCUELA SECUNDARIA |
| 25 | ESTACION DE BOMBEROS Y RESCATE | CALLE CUAUHTMEOC ENTRE AVENIDAS H. FARIAS Y ANATULLIO AGUIRRE, COLONIA PROLONGACION FUNDADORES | ESTACION DE BOMBEROS |
| 26 | CASA HOGAR | CALLE SIERRA HERMOSA Y CALLE SIERRA DEL PINO FRACC. LAS LOMAS RESIDENCIAL | OFICINAS DE SEGURIDAD PUBLICA MUNICIPAL Y JARDIN DE NIÑOS |
| 27 | CENTRO PSICOPEDAGOGICO | CALLE CUAUHTMEOC Y AVENIDA PROFR. ADAM. A. ROCHA, COLONIA JORGE B. CUELLAR | CENTRO PSICOPEDAGOGICO |
| 28 | PARQUE INFANTIL DE BASEBALL AGUJITA | CALZADA DEL 2 Y CARRETERA FEDERAL 57, BARRIO 2, VILLA DE AGUJITA | PARQUE DE BASEBALL Y OFICINAS |

LISTADO DE BIENES INMUEBLES PROPIEDAD DEL MUNICIPIO DE SABINAS, COAHUILA AL 25

NOVIEMBRE 2022

| | | | |
|----|-------------------------|--|--------------------------|
| 29 | PLAZA DE LA SOLIDARIDAD | CALLE FRANCISCO I. MADERO Y AVENIDA CONSTITUCION, COLONIA FRANCISCO SARABIA. | PLAZA PUBLICA Y OFICINAS |
| 30 | RASTRO MUNICIPAL | CALLE MANZANO ENTRE AVENIDA CAOBA Y EJIDO EL MEZQUITE, COLONIA CHAPULTEPEC | RASTRO MUNICIPAL |

| | | | |
|----|--|---|----------------------------------|
| 31 | AREA VERDE LA JOYA | CALLES BAMBUCEDRO Y AVENIDAS AMADOR CHAPA Y DR. EPIFANIO RAMOS, FRACCIONAMIENTO LA JOYA | PLAZA PUBLICA Y CANCHA DEPORTIVA |
| 32 | ESTADIO MUNICIPAL DE BASEBALL DAVID YUTANI | CALLE GRAL. ALVARO OBREGON Y AVENIDA RAUL MADERO, COLONIA COAHUILA | ESTADIO MUNICIPAL |
| 33 | GIMNASIO MUNICIPAL | CALLE GRAL. ALVARO OBREGON Y CALLE LUCIO BLANCO, CON AVENIDAS RAUL MADERO Y BENECIO LOPEZ PADILLA, COLONIA COAHUILA | GIMNASIO MUNICIPAL |
| 34 | DIF MUNICIPAL | CALLE CUAUHTEMOC ESQUINA CON AVENIDA INDEPENDENCIA, COLONIA BUROCRATAS | DIF. |
| 35 | JARDIN DE NIÑOS ESTHELA V. BARRAGAN | CALLE CUAUHTEMOC ENTRE AVENIDAS INDEPENDENCIA Y 5 DE MAYO | JARDIN DE NIÑOS |
| 36 | PULGAS FRENTE A GUTIERREZ CENTENARIO | AVENIDA 5 DE MAYO Y CALLE CUAUHTEMOC COLONIA BUROCRATAS | PULGAS |
| 37 | PLAZA COLONIA BUROCRATAS | AVENIDA INDEPENDENCIA Y CALLE GRAL. V. CEPEDA COLONIA BUROCRATAS | PLAZA PUBLICA |
| 38 | ESCUELA PRIMARIA GRAL. LAZARO CARDENAS | AVENIDA INDEPENDENCIA, AVENIDA EMILIO CARRANZA Y CALLES VICTORIANO CEPEDA Y CUAUHTEMOC, COLONIA SANTA CRUZ | ESCUELA PRIMARIA FEDERAL |
| 39 | ESTACION DE BOMBEO COLONIA FLORES MAGON | CALLEJON DEL CARMEN, COLONIA FLORES MAGON | SIMAS |
| 40 | ESTACION DE BOMBEO COLONIA CHAPULTEPEC | BOULEVARD CRISTOBAL COLON, COLONIA CHAPULTEPEC | SIMAS |
| 41 | CENTRO SOCIAL DE LA VILLA DE AGUJITA | BOULEVARD JOSE A. DAVILA MONCADA Y BOULEVARD OSCAR FLORES TAPIA, COLONIA DAVILA, VILLA DE AGUJITA | CENTRO SOCIAL. |
| 42 | JUZGADO AUXILIAR AGUJITA | BOULEVARD OSCAR FLORES TAPIA, COLONIA DAVILA | JUZGADO AUXILIAR |
| 43 | CAPILLA DE VELACION AGUJITA | BOULEVARD OSCAR FLORES TAPIA, BARRIO AGUJITA, VILCA DE AGUJITA | CAPILLA DE VELACION |

LISTADO DE BIENES INMUEBLES PROPIEDAD DEL MUNICIPIO DE SABINAS, COAHUILA AL 25

NOVIEMBRE 2022

| | | | |
|----|--|--|-------------------------------|
| 44 | PANTEON MUNICIPAL DE LA VILLA DE AGUJITA | PROLONGACION CALLE CUAUTHEMOC Y CALLE DAVID YUTANI AMIN, COLONIA LOS JARDINES VILLA DE AGUJITA | PANTEON MUNICIPAL |
| 45 | PANTEON DE LA VILLA DE CLOETE | PROLAGACION CALLE DE LAS 7 CASAS, BARRIO DE LAS 7 CASAS, VILLA DE CLOETE | PANTEON MUNICIPAL |
| 46 | PARQUE DE BASEBALL AGAPITO ZAVALA | CALLE AGAPITO ZAVALA, BARRIO 2, VILLA DE CLOETE | PARQUE DE BASEBALL Y OFICINAS |

| | | | |
|-----|---|---|--|
| 47 | OFICINAS PUBLICAS DE LA VILLA DE CLOETE | CALLE VENUSTIANO CARRANZA, BARRIO 2, VILLA DE CLOETE | BIBLIOTECA, OFICINAS Y CAPILLA DE VELACION |
| 48 | PLAZA PRINCIPAL DE LA VILLA DE CLOETE | CALLE VENUSTIANO CARRANZA, BARRIO 2, VILLA DE CLOETE | PLAZA PUBLICA Y CANCHA DEPORTIVA |
| 49 | CANCHA DEPORTIVA DE LA VILLA DE CLOETE | CALZADA FRANCISCO SARABIA Y CALLE DR. MIER, BARRIO 2, VILLA DE CLOETE | CANCHA SINTEITICA |
| 50 | PARQUE DE BASEBALL DEL BARRIO1 DE LA VILLA DE CLOETE | CALLE ARMANDO FUENTES AGUIRRE BARRIO 1, VILLA DE CLOETE | PARQUE DE BASEBALL Y OFICINAS |
| 51 | ESCUELA PRIMARIA BENITO JUAREZ | CALLE RAMOS ARIZPE, BARRIO 2 VILLA DE CLOETE | ESCUELA PRIMARIA |
| 52 | JARDIN DE NIÑOS MOCTEZUMA | CALLE RAMOS ARIZPE, BARRIO 2 VILLA DE CLOETE | JARDIN DE NIÑOS |
| 53 | PLAZA PRINCIPAL DE LA VILLA DE AGUJITA | BOULEVARD JOSE A. DAVILA MONCADA, COLONIA DAVILA EN LA VILLA DE AGUJITA | PLAZA PUBLICA |
| 5 | AREA VERDE FRACCIONAMIENTO SAN ANTONIO | CALLES SANTOS DEGOLLADO E I. M. ALTAMIRANO CON AVENIDAS NOGALAR Y COMPOSTELA, FRACCIONAMIENTO SAN ANTONIO | PLAZA PUBLICA |
| 455 | CANCHA SINTEITICA COLONIA INFONAVIT | CALLE LAMADRID Y AVENIDA RIO NILO, COLONIA INFONAVIT-LOS ANGELES | CANCHA SINTEITICA Y AREA RECREATIVA |
| 56 | PLAZA PRINCIPAL COLONIA INFONAVIT | CALLE LAMADRID Y AVENIDA RIO NILO, COLONIA INFONAVIT-LOS ANGELES | PLAZA PUBLICA |
| 57 | AREA RECREATIVA ATRAS DE LA IGLESIA DE LA COLONIA INFONAVIT | CALLE MANUEL ACUÑA CON AVENIDAS RIO DE LA PLATA Y RIO NAZAS, COLONIA INFONAVIT-LOS ANGELES | AREA RECREATIVA PUBLICA |

LISTADO DE BIENES INMUEBLES PROPIEDAD DEL MUNICIPIO DE SABINAS, COAHUILA AL 25

NOVIEMBRE 2022

| | | | |
|----|---|--|------------------|
| 58 | ESCUELA PRIMARIA MARGARITA MAZA DE JAUREZ | CALLE RIO MISSISSIPPI, RIO DE LA PLATA Y CALLES MANUEL ACULA Y SANTOS DEGOLLADO, COLONIA INFONAVIT-LOS ANGELES | ESCUELA PRIMARIA |
| 59 | PLANTA TRATADORA DE AGUAS RESIDUALES | CALLE 4, COLONIA LUIS DONALDO COLOSIO | PLANTA TRATADORA |
| 60 | AREAS VERDES FRACCIONAMIENTO SABINAS 50 | CARRETEREA A LA PRESA DON MARTIN ENTRE AVENIDAS DR. ROGELIO MONTEMAYOR SEGUY Y GRAL. FRANCISCO L. URQUIZO, FRACC. SABINAS 50 | SIN USO |
| 61 | AREA VERDE FRACCIONAMIENTO CAPILLA | PRIVADA SAUCE POR CAMINO A PUETE NEGRO FRACCIONAMIENTO CAPILLA | SIN USO |

| | | | |
|----|--|---|---|
| 62 | AREA MUNICIPAL FRACCIONAMIENTO CAMPESTRE DON CHEMA | CAMINO A PUENTE NEGRO, CAMPESTRE DON CHEMA | SIN USO |
| 63 | TERRENOS DEL CBTIS No.20 | CALLE RAMOS ARIZPE Y AVENIDA AMADOR CHAPA, COLONIA PROFR. FEDERICO BERRUETO R. | BACHILLERATO |
| 64 | UNIDAD DEPORTIVA | AVENIDA MARIANO ABASOLO Y CALLE RAMOS ARIZPE, COLONIA PROFR. FEDERICO BERRUETO R. | UNIDAD DEPORTIVA, LIENZO CHARRO FEDERICO ARIZPE, BIBLIOTECA, OFICINAS DE SAGARPA Y SALON DE PENSIONADOS |
| 65 | ESCUELA PRIMARIA CLUB DE LEONES | CALLES SIMON BOLIVAR Y RAMOS ARIZPE CON AVENIDA 1° DE MAYO Y DR. EPIFANIO RAMOS A., COLONIA CENTENARIO. | ESCUELA PRIMARIA |
| 66 | ESCUELA PRIMARIA BENITO JUAREZ | CALLES BAMBU Y ENCINO CON AVENIDAS JUAN ALDAMA Y MIGUEL HIDALGO | ESCUELA PRIMARIA |
| 67 | PLAZA FRACCIONAMIENTO LOS MANZANOS | AVENIDA JOSE RAMOS CON CALLES HUIZACHE Y CANELO FRACC. LOS MANZANOS | PLAZA PUBLICA |
| 68 | AREAS MUNICIPALES FRACCIONAMIENTO LOS MANZANOS | AVENIDA MARIANO ABASOLO Y CALLE LAUREL FRACC. LOS MANZANOS | SIN USO |
| 69 | CANCHA DEPORTIVA FRACC. LA RETAMA | CALLES HUIZACHE Y LAUREL CON AVENIDA HIDALGO, FRACC. LA RETAMA | CANCHA DEPORTIVA |
| 70 | AREA MUNICIPAL FRACC. VALLE DE SANTO DOMINGO | CALLE RIO SAN JUAN, FRACC. VALLE DE SANTO DOMINGO | CECYTEC SABINAS Y KINDER MARIA GUADALUPE ZUÑIGAS |

LISTADO DE BIENES INMUEBLES PROPIEDAD DEL MUNICIPIO DE SABINAS, COAHUILA AL 25

NOVIEMBRE 2022

| | | | |
|----|---|--|-------------------------------------|
| 71 | PLAZA FRACC. VALLE DE SANTO DOMINGO | CALLE GRAL. GERONIMO TREVIÑO FRACC. VALLE DE SANTO DOMINGO | PLAZA PUBLICA |
| 72 | JARDIN DE NIÑOS MARGARITA MAZA DE JUAREZ | AVENIDA MARIA ABASOLO Y CALLE ABEDULES, FRACC. LOS MONTES | JARDIN DE NIÑOS |
| 73 | PLAZA DE LA COLONIA MANUEL LOPEZ HUITRON | CALLES FELIX RAMOS Y GUADALUPE VICTORIA CON AVENIDAS GUERRERO Y JOSE RAMOS | PLAZA PUBLICA |
| 74 | ESCUELA PROFR. PATRICIO FLORES ZAMBRANO Y KINDER GABRIELA MISTRAL | AVENIDA OCTAVIANO AGÜERO Y CALLE CUAUHEMOC, FRACC. LOS PINOS | ESCUELA PRIMARIA Y JARDIN DE NIÑOS. |

| | | | |
|----|---|---|----------------------------------|
| 75 | ESCUELA PRIMARIA EDUARDO E. PARISH | AVENIDA VIESCA Y CALLE GRAL. FRANCISCO VILLA, COLONIA FLORES MAGON | ESCUELA PRIMARIA. |
| 76 | ESTACION DE BOMBEO Y POZO DE AGUA POTABLE LAMADRID | CALLE LAMADRID ENTRE AVENIDA ABASOLO Y BOULEVARD PASEO DE LOS LEONES, COLONIA DEL VALLE | POZO DE AGUA POTABLE |
| 77 | PLAZA FRACCIONAMIENTO LAS PALMAS | CALLE VIESCA Y CALLE PIEDRAS NEGRAS, FRACCIONAMIENTO LAS PALMAS | PLAZA PUBLICA |
| 78 | AREAS VERDES FRACCIONAMIENTO LAS PLAMAS | FRACCIONAMIENTO LAS PALMAS | AREAS VERDES |
| 79 | AREAS MUNICIPALES FRACC. BOSQUE DE SABINOS. AREA MUNICIPAL FRACC. | FRACC. BOSQUE DE SABINOS, VILLA DE AGUJITA | AREAS MUNICIPALES Y AREAS VERDES |
| 80 | CAMPESTRE SAN VICENTE | CALLE NUEVO LEON Y AVENIDA CHIAPAS, FRACC. CAMPESTRE SAN VICENTE | SIN USO |
| 81 | AREA MUNICIPAL FRACC. LAS ESMERALDAS | AVENIDAS DIAMANTE Y RUBI CON CALLES ONIX Y ESMERALDA FRACCIONAMIENTO LAS ESMERALDAS | SIN USO |
| 82 | AREAS DE DONACION FRACC. VILLAS DE VISTA HERMOSA | FRACC. VILLAS DE VISTA HERMOSA | SIN USO |
| 83 | AREAS MUNICIPALES FRACC. LOMAS DE LAVIRGEN | FRACC. LOMAS DE LA VIRGEN | JARDIN DE NIÑOS Y PLAZA PUBLICA |
| 84 | AREAS MUNICIPALES FRAC. VALLE DORADO | FRACC VALLE DORADO, NUEVO BARROTERAN | PLAZA PUBLICA Y AREA SIN USO |

**LISTADO DE BIENES INMUEBLES PROPIEDAD DEL MUNICIPIO DE SABINAS, COAHUILA AL 25
NOVIEMBRE 2022**

| | | | |
|----|--|--|--|
| 85 | AREAS MUNICIPALES NUEVO BARROTERAN | NUEVO BARROTERAN | SIN USO |
| 86 | PLAZA RINCON DE ARBOLEDAS | AVENIDA EL SABINAL Y CALLE GRAL. NICOLAS BRAVO FRACC. ARBOLEDAS | PLAZA PUBLICA |
| 87 | OFICINA DEL DIF COLONIA JORGE B. CUELLAR | AVENIDA PROFR. ADAM A ROCHA Y CALLE RAMOS ARIZPE, COLONIA JORGE B, CUELLAR | OFICINAS DEL DIF Y OFICINAS DE LA FISCALIA DEL PODER JUDUCIAL DEL ESTADO |
| 88 | AREA VERDE FRACC. MAGISTERIO SECCION 38 | CALLE LUIS BOHME Y AVENIDA ENCARNACION FUENTES, FRACC. MAGISTERIO SECC. 38 | AREA VERDE SIN USO |
| 89 | PLAZA COLONIA JORGE B. CUELLAR | CALLES HERMENEGILDO GALEANA Y NICOLAS BRAVO ESQUINA CON AVENDIA DE LA LIBERTAD, COLONIA JORGE B. CUELLAR | PLAZA PUBLICA Y TECHUMBRO. |

[Handwritten signature]

[Handwritten signature]

[Handwritten signature]

[Handwritten signature]

[Handwritten signature]

[Handwritten mark]

RELACION DE INVENTARIO, MUNICIPIO SABINAS COAHUILA AL 25 DE NOVIEMBRE 2022

CONTRALORIA MUNICIPAL

| CODIGO | ARTICULO | DESCRIPCION | BIENES MUEBLES | MARCA | NUMERO DE SERIE | RESPONSABLE |
|-----------------|----------------------------|---|-------------------|---------------|-----------------|--|
| CON-01-01-22-24 | SILLA GIRATORIA | COLOR NEGRO | MUEBLE | LENOVO | VS85497735 | JUANA AVALOS CORDOVA |
| CON-01-02-22-24 | COMPUTADORA | COLOR BLANCO | EQUIPO DE COMPUTO | PANASONIC | 7KCC41065542 | JUANA AVALOS CORDOVA |
| CON-01-03-22-24 | TELEFONO | COLOR NEGRO | TELEFONIA | MIRAGE | | ROSALBA FUENTES PEREZ |
| CON-01-04-22-24 | MINISPLIT | COLOR BLANCO | ELECTRODOMESTICO | MIRAGE | | ROSALBA FUENTES PEREZ |
| CON-01-05-22-24 | IMPRESORA | COLOR NEGRO | EQUIPO DE COMPUTO | HP | CN8K66447Q | ROSALBA FUENTES PEREZ |
| CON-01-06-22-24 | SILLA FIJA | COLOR NEGRO | MUEBLE | | | ROSALBA FUENTES PEREZ |
| CON-01-07-22-24 | SILLA FIJA | COLOR NEGRO | MUEBLE | | | ROSALBA FUENTES PEREZ |
| CON-01-08-22-24 | SILLA FIJA | COLOR NEGRO | MUEBLE | | | ROSALBA FUENTES PEREZ |
| CON-01-09-22-24 | SILLA FIJA | COLOR NEGRO | MUEBLE | | | ROSALBA FUENTES PEREZ |
| CON-01-10-22-24 | ARCHIVERO | 4 CAJONES COLOR ARENA | MUEBLE | | | ROSALBA FUENTES PEREZ |
| CON-01-11-22-24 | ARCHIVERO | 4 CAJONES COLOR ARENA | MUEBLE | | | ROSALBA FUENTES PEREZ |
| CON-01-12-22-24 | ARCHIVERO | 4 CAJONES COLOR ARENA | MUEBLE | | | ROSALBA FUENTES PEREZ |
| CON-01-13-22-24 | ARCHIVERO | 4 CAJONES COLOR ARENA | MUEBLE | | | ROSALBA FUENTES PEREZ |
| CON-01-14-22-24 | PINTARRON | COMPLETO COLOR CAOBA | MUEBLE | V TECH | VF819752274 | ROSALBA FUENTES PEREZ |
| CON-01-15-22-24 | ESCRITORIO ESCUADRA | COLOR BLANCO | TELEFONIA | | | ROSALBA FUENTES PEREZ |
| CON-01-16-22-24 | TELEFONO | COLOR NEGRO | MUEBLE | | | ROSALBA FUENTES PEREZ |
| CON-01-17-22-24 | SILLA VINIL | COLOR NEGRO | MUEBLE | | | ROSALBA FUENTES PEREZ |
| CON-01-18-22-24 | SILLA VINIL | COLOR NEGRO | MUEBLE | | | ROSALBA FUENTES PEREZ |
| CON-01-19-22-24 | SILLA VINIL | COLOR NEGRO | MUEBLE | | | ROSALBA FUENTES PEREZ |
| CON-01-20-22-24 | SILLA VINIL | COLOR NEGRO | MUEBLE | | | ROSALBA FUENTES PEREZ |
| CON-01-21-22-24 | REGULADOR | COLOR NEGRO | MUEBLE | | | ROSALBA FUENTES PEREZ |
| CON-01-22-22-24 | REGULADOR | COLOR NEGRO | MUEBLE | | | ROSALBA FUENTES PEREZ |
| CON-01-23-22-24 | TRITURADORA | COLOR NEGRO | MUEBLE | | | ROSALBA FUENTES PEREZ |
| CON-01-24-22-24 | DISPENSADOR DE AGUA | COLOR NEGRO | MUEBLE | IMAGEN URBANA | 29965 | ROSALBA FUENTES PEREZ |
| CON-01-25-22-24 | SILLA GIRATORIA | COLOR NEGRO | EQUIPO DE COMPUTO | FELLOWES | | ROSALBA FUENTES PEREZ |
| CON-01-26-22-24 | ARCHIVERO | COLOR NEGRO | ELECTRODOMESTICO | MIRAGE | | ROSALBA FUENTES PEREZ |
| CON-01-27-22-24 | SILLA GIRATORIA | COLOR NEGRO | MUEBLE | | | ROSALBA FUENTES PEREZ |
| CON-01-28-22-24 | SUMADORA | COLOR NEGRO | MUEBLE | | | ROSALBA FUENTES PEREZ |
| CON-01-29-22-24 | LAPTOP | COLOR NEGRO | EQUIPO DE COMPUTO | | | ROSALBA FUENTES PEREZ |
| CON-01-30-22-24 | GABINETE | COLOR NEGRO | EQUIPO DE COMPUTO | | | ROSALBA FUENTES PEREZ |
| CON-01-31-22-24 | SILLA ERGONOMICA EJECUTIVA | COLOR NEGRO | MUEBLE | PRINTEFORM | | ANGEL LUIS GERARDO SAMANIEGO HERNANDEZ |
| CON-01-32-22-24 | PLUMERO | ELECTRICO MALAMBERCO | EQUIPO DE COMPUTO | | | ROSALBA FUENTES PEREZ |
| CON-01-33-22-24 | KIT DE HERRAMIENTAS | P/COMPUTADORAS Y REPARACIONES GENERALES | MUEBLE | | | ANGEL LUIS GERARDO SAMANIEGO HERNANDEZ |
| CON-01-34-22-24 | KIT DE HERRAMIENTAS | INSTALACION DE REDES | MUEBLE | | | ANGEL LUIS GERARDO SAMANIEGO HERNANDEZ |
| CON-01-35-22-24 | TAPETE ANTIESTETICO | DE PVC 60X70 CM | MUEBLE | DELL | 863977870 | ANGEL LUIS GERARDO SAMANIEGO HERNANDEZ |
| CON-01-36-22-24 | PULSERA ANTIESTATICA | COLOR NEGRO | MUEBLE | ACTEON | 237896E111 | ANGEL LUIS GERARDO SAMANIEGO HERNANDEZ |
| CON-01-37-22-24 | PULSERA ANTIESTATICA | COLOR NEGRO | MUEBLE | | | ANGEL LUIS GERARDO SAMANIEGO HERNANDEZ |
| CON-01-38-22-24 | PULSERA ANTIESTATICA | COLOR NEGRO | MUEBLE | | | ANGEL LUIS GERARDO SAMANIEGO HERNANDEZ |
| CON-01-39-22-24 | PULSERA ANTIESTATICA | COLOR NEGRO | MUEBLE | | | ANGEL LUIS GERARDO SAMANIEGO HERNANDEZ |
| CON-01-40-22-24 | PULSERA ANTIESTATICA | COLOR NEGRO | MUEBLE | | | ANGEL LUIS GERARDO SAMANIEGO HERNANDEZ |
| CON-01-41-22-24 | DISCO DURO | COLOR NEGRO | MUEBLE | | | ANGEL LUIS GERARDO SAMANIEGO HERNANDEZ |
| CON-01-42-22-24 | SILLA GIRATORIA | COLOR NEGRO | MUEBLE | | | ANGEL LUIS GERARDO SAMANIEGO HERNANDEZ |
| CON-01-43-22-24 | LAPTOP | COLOR NEGRO | EQUIPO DE COMPUTO | | | ANGEL LUIS GERARDO SAMANIEGO HERNANDEZ |
| CON-01-44-22-24 | LAPTOP | COLOR NEGRO | EQUIPO DE COMPUTO | | | ANGEL LUIS GERARDO SAMANIEGO HERNANDEZ |
| CON-01-45-22-24 | COMPUTADORA | COLOR NEGRO | EQUIPO DE COMPUTO | | | ANGEL LUIS GERARDO SAMANIEGO HERNANDEZ |
| CON-01-46-22-24 | COMPUTADORA | COLOR NEGRO | EQUIPO DE COMPUTO | | | ANGEL LUIS GERARDO SAMANIEGO HERNANDEZ |
| CON-01-47-22-24 | REGULADOR | COLOR NEGRO | EQUIPO DE COMPUTO | | | ANGEL LUIS GERARDO SAMANIEGO HERNANDEZ |

UNIDAD DE TRANSPARENCIA

| CODIGO | ARTICULO | DESCRIPCION | BIENES MUEBLES | MARCA | NUMERO DE SERIE | RESPONSABLE |
|-----------------|----------------------------|---------------------------------------|-------------------|--------|-----------------|-----------------------------------|
| CON-02-01-22-24 | SILLA GIRATORIA | COLOR NEGRO | MUEBLE | LENOVO | VS80081743 | JOANNIRA MONSERRAT VEGA RODRIGUEZ |
| CON-02-02-22-24 | COMPUTADORA | COLOR BLANCO | EQUIPO DE COMPUTO | BTC | 1000 | JOANNIRA MONSERRAT VEGA RODRIGUEZ |
| CON-02-03-22-24 | REGULADOR | COLOR NEGRO | EQUIPO DE COMPUTO | | | JESUS JAVIER SAENZ MENCHACA |
| CON-02-04-22-24 | SILLA ERGONOMICA EJECUTIVA | MENS ELEGANCE 60X60 COLOR BLANCO | MUEBLE | | | JESUS JAVIER SAENZ MENCHACA |
| CON-02-05-22-24 | PRINTARRON | COLOR PLATA RAM 16GB PANTALLA HD 15.6 | EQUIPO DE COMPUTO | HP | | JESUS JAVIER SAENZ MENCHACA |
| CON-02-06-22-24 | LAPTOP | COLOR PLATA RAM 8GB PANTALLA HD 15.6 | EQUIPO DE COMPUTO | | | JESUS JAVIER SAENZ MENCHACA |

COORDINACION DE AUDITORIA

| CODIGO | ARTICULO | DESCRIPCION | BIENES MUEBLES | MARCA | NUMERO DE SERIE | RESPONSABLE |
|-----------------|-----------------------|--------------|-------------------|------------|-----------------|-----------------------------|
| CON-03-01-22-24 | COMPUTADORA | COLOR BLANCO | EQUIPO DE COMPUTO | LENOVO | VS80682388 | JORGE MISSAEL SEGOWIA LUCIO |
| CON-03-02-22-24 | REGULADOR | COLOR NEGRO | EQUIPO DE COMPUTO | KOBLENZ | 31033867 | JORGE MISSAEL SEGOWIA LUCIO |
| CON-03-03-22-24 | SILLA GIRATORIA | COLOR NEGRO | MUEBLE | SONY | 6190175 | JORGE MISSAEL SEGOWIA LUCIO |
| CON-03-04-22-24 | CAMARA FOTOGRAFICA | COLOR GRIS | EQUIPO DE COMPUTO | ZEBRA P300 | 84J12300502 | JORGE MISSAEL SEGOWIA LUCIO |
| CON-03-05-22-24 | IMPRESORA DE TARJETAS | COLOR GRIS | EQUIPO DE COMPUTO | | | JORGE MISSAEL SEGOWIA LUCIO |

COORDINACION DE JURIDICO CONTENCIOSO

| CODIGO | ARTICULO | DESCRIPCION | BIENES MUEBLES | MARCA | NUMERO DE SERIE | RESPONSABLE |
|-----------------|-----------------|---|-------------------|-------------------------|-----------------|---------------------------|
| CON-04-01-22-24 | SILLA GIRATORIA | COLOR NEGRO | MUEBLE | AGER | | JUAN JAMIE HERNANDEZ LARA |
| CON-04-02-22-24 | MONITOR | EQUIPO DE COMPUTO | MUEBLE | IMM.LX.A01085401E124259 | | JUAN JAMIE HERNANDEZ LARA |
| CON-04-03-22-24 | TECLADO | COLOR NEGRO CON GRIS | EQUIPO DE COMPUTO | 850333E128 | | JUAN JAMIE HERNANDEZ LARA |
| CON-04-04-22-24 | MOUSE | COLOR NEGRO | EQUIPO DE COMPUTO | LOQITECH | | JUAN JAMIE HERNANDEZ LARA |
| CON-04-05-22-24 | REGULADOR | COLOR NEGRO | EQUIPO DE COMPUTO | KOBLENZ | 18-72-0317 | JUAN JAMIE HERNANDEZ LARA |
| CON-04-06-22-24 | REGULADOR | COLOR NEGRO | EQUIPO DE COMPUTO | DELL | | JUAN JAMIE HERNANDEZ LARA |
| CON-04-07-22-24 | LAPTOP | COLOR PLATA RAM 16GB PANTALLA HD 15.6 512GB SSD | EQUIPO DE COMPUTO | | | JUAN JAMIE HERNANDEZ LARA |

DIRECCION DE DESARROLLO RURAL

| CODIGO | ARTICULO | DESCRIPCION | BIENES MUEBLES | MARCA | NUMERO DE SERIE | RESPONSABLE |
|-----------------|-----------------|-----------------------|----------------|-------|-----------------|----------------------------|
| DIR-01-01-22-24 | ESCRITORIO | COLOR CAFE | MUEBLE | | | JOSE LUIS HERNANDEZ ROMERO |
| DIR-01-02-22-24 | ESCRITORIO | COLOR NEGRO | MUEBLE | | | JOSE LUIS HERNANDEZ ROMERO |
| DIR-01-03-22-24 | ARCHIVERO CHICO | COLOR NEGRO | MUEBLE | | | JOSE LUIS HERNANDEZ ROMERO |
| DIR-01-04-22-24 | ESCRITORIO | COLOR NEGRO 2 CAJONES | MUEBLE | | | DORA DE LA CRUZ |
| DIR-01-05-22-24 | ESCRITORIO | COLOR GRIS | MUEBLE | | | DORA DE LA CRUZ |

Handwritten signatures and initials in blue ink are present throughout the page, including a large signature at the top right and several others at the bottom right.

RELACION DE INVENTARIO, MUNICIPIO SABINAS COAHUILA AL 25 DE NOVIEMBRE 2022

| CODIGO | ARTICULO | DESCRIPCION | GENES | W/RCA | NUMERO DE SERIE | E MACHINES | ET0320W0002024300 | DORA DE LA CRUZ |
|-----------------|-----------------|--------------|-------------------|-------|-----------------|-------------|-------------------|----------------------------|
| DDR-01-06-22-24 | MONITOR | COLOR NEGRO | EQUIPO DE COMPUTO | | | ACTIVE COOL | | DORA DE LA CRUZ |
| DDR-01-07-22-24 | CPU | COLOR NEGRO | EQUIPO DE COMPUTO | | | ACTIVE COOL | | DORA DE LA CRUZ |
| DDR-01-08-22-24 | BECNINAS | COLOR NEGRO | EQUIPO DE COMPUTO | | | ACTIVE COOL | 2.7891E+11 | DORA DE LA CRUZ |
| DDR-01-09-22-24 | REGULADOR | COLOR NEGRO | EQUIPO DE COMPUTO | | | ACTIVE COOL | | DORA DE LA CRUZ |
| DDR-01-10-22-24 | MINISPLIT | COLOR NEGRO | EQUIPO DE COMPUTO | | | ACTIVE COOL | 270018011-12w | DORA DE LA CRUZ |
| DDR-01-11-22-24 | SILLA | COLOR NEGRO | ELECTRODOMESTICO | | | AUX | | JOSE LUIS HERNANDEZ ROMERO |
| DDR-01-12-22-24 | SILLA GRATORIA | COLOR NEGRO | MUEBLE | | | | | JOSE LUIS HERNANDEZ ROMERO |
| DDR-01-13-22-24 | ESCRITORIO | COLOR NEGRO | MUEBLE | | | | | JOSE LUIS HERNANDEZ ROMERO |
| DDR-01-14-22-24 | SILLA GRATORIA | COLOR NEGRO | MUEBLE | | | | | JOSE LUIS HERNANDEZ ROMERO |
| DDR-01-15-22-24 | SILLA GRATORIA | COLOR NEGRO | MUEBLE | | | | | JOSE LUIS HERNANDEZ ROMERO |
| DDR-01-16-22-24 | SILLA VINIL | COLOR NEGRO | MUEBLE | | | | | JOSE LUIS HERNANDEZ ROMERO |
| DDR-01-17-22-24 | SILLA VINIL | COLOR NEGRO | MUEBLE | | | | | JOSE LUIS HERNANDEZ ROMERO |
| DDR-01-18-22-24 | SILLA VINIL | COLOR NEGRO | MUEBLE | | | | | JOSE LUIS HERNANDEZ ROMERO |
| DDR-01-19-22-24 | ESCRITORIO | COLOR NEGRO | MUEBLE | | | | | JOSE LUIS HERNANDEZ ROMERO |
| DDR-01-20-22-24 | ESCRITORIO | COLOR NEGRO | MUEBLE | | | | | JOSE LUIS HERNANDEZ ROMERO |
| DDR-01-21-22-24 | SILLA | COLOR NEGRO | MUEBLE | | | | | JOSE LUIS HERNANDEZ ROMERO |
| DDR-01-22-22-24 | SILLA EJECUTIVA | COLOR NEGRO | MUEBLE | | | | | JOSE LUIS HERNANDEZ ROMERO |
| DDR-01-23-22-24 | SILLA GRATORIA | COLOR NEGRO | MUEBLE | | | | | JOSE LUIS HERNANDEZ ROMERO |
| DDR-01-24-22-24 | SILLA GRATORIA | COLOR NEGRO | MUEBLE | | | | | JOSE LUIS HERNANDEZ ROMERO |
| DDR-01-25-22-24 | SILLA GRATORIA | COLOR NEGRO | MUEBLE | | | | | JOSE LUIS HERNANDEZ ROMERO |
| DDR-01-26-22-24 | DISPENSADORA | DE AGUA | MUEBLE | | | | | JOSE LUIS HERNANDEZ ROMERO |
| DDR-01-27-22-24 | MOTOSERRA | 16" STIHL | ELECTRODOMESTICO | | | MABE | | JOSE LUIS HERNANDEZ ROMERO |
| DDR-01-28-22-24 | MINISPLIT | COLOR NEGRO | ELECTRODOMESTICO | | | MIRAGE | | JOSE LUIS HERNANDEZ ROMERO |
| DDR-01-29-22-24 | ARCHIVERO | COLOR NEGRO | ELECTRODOMESTICO | | | MIRAGE | | JOSE LUIS HERNANDEZ ROMERO |
| DDR-01-30-22-24 | TECLADO | COLOR NEGRO | MUEBLE | | | MICROSOFT | 658010576068 | JOSE LUIS HERNANDEZ ROMERO |
| DDR-01-31-22-24 | CPU | COLOR NEGRO | EQUIPO DE COMPUTO | | | ACTECK | | JOSE LUIS HERNANDEZ ROMERO |
| DDR-01-32-22-24 | TECLADO | COLOR NEGRO | EQUIPO DE COMPUTO | | | ACTECK | | JOSE LUIS HERNANDEZ ROMERO |
| DDR-01-33-22-24 | MOUSE | COLOR NEGRO | EQUIPO DE COMPUTO | | | EASYLINE | L84999391 | JOSE LUIS HERNANDEZ ROMERO |
| DDR-01-34-22-24 | MONITOR | COLOR NEGRO | EQUIPO DE COMPUTO | | | EASYLINE | L84999391 | JOSE LUIS HERNANDEZ ROMERO |
| DDR-01-35-22-24 | MONITOR | COLOR NEGRO | EQUIPO DE COMPUTO | | | NACEB | 0WW2151898360479 | JOSE LUIS HERNANDEZ ROMERO |
| DDR-01-36-22-24 | HASTILLO | 2 MTS ROJO | HERRAMIENTA | | | | | JOSE LUIS HERNANDEZ ROMERO |
| DDR-01-37-22-24 | BEBEDERO | PARA 100 MTS | HERRAMIENTA | | | | | JOSE LUIS HERNANDEZ ROMERO |
| DDR-01-38-22-24 | MANQUERA | PIRANQUERA | HERRAMIENTA | | | | | JOSE LUIS HERNANDEZ ROMERO |
| DDR-01-39-22-24 | POSTODA | CENTRIFUGA | HERRAMIENTA | | | | | JOSE LUIS HERNANDEZ ROMERO |
| DDR-01-40-22-24 | BOBINA | CENTRIFUGA | HERRAMIENTA | | | | | JOSE LUIS HERNANDEZ ROMERO |

RASTRO MUNICIPAL

| CODIGO | ARTICULO | DESCRIPCION | GENES | W/RCA | NUMERO DE SERIE | E MACHINES | ET0320W0002024300 | DORA DE LA CRUZ |
|------------------|---------------|-----------------|-----------------------|-------|-----------------|-------------|-------------------|-----------------|
| DDR-01-41-22-24 | ESCRITORIO | COLOR NEGRO | EQUIPO DE COMPUTO | | | ACTIVE COOL | | DORA DE LA CRUZ |
| DDR-01-42-22-24 | SILLA VINIL | COLOR NEGRO | MUEBLE | | | | | DORA DE LA CRUZ |
| DDR-01-43-22-24 | SILLA VINIL | COLOR NEGRO | MUEBLE | | | | | DORA DE LA CRUZ |
| DDR-01-44-22-24 | ARCHIVERO | COLOR NEGRO | MUEBLE | | | | | DORA DE LA CRUZ |
| DDR-01-45-22-24 | ESTANTE | COLOR NEGRO | MUEBLE | | | | | DORA DE LA CRUZ |
| DDR-01-46-22-24 | SIERRA GRANDE | COLOR GRIS | EQUIPO DE HERRAMIENTA | | | | | DORA DE LA CRUZ |
| DDR-01-47-22-24 | DE TUBO ROJO | DE TUBO ROJO | EQUIPO DE HERRAMIENTA | | | | | DORA DE LA CRUZ |
| DDR-01-48-22-24 | MESA CHICA | COLOR NEGRO | EQUIPO DE HERRAMIENTA | | | | | DORA DE LA CRUZ |
| DDR-01-49-22-24 | CASO GRANDE | COLOR NEGRO | EQUIPO DE HERRAMIENTA | | | | | DORA DE LA CRUZ |
| DDR-01-50-22-24 | LAVABO | COLOR NEGRO | EQUIPO DE HERRAMIENTA | | | | | DORA DE LA CRUZ |
| DDR-01-51-22-24 | LAVABO | INDIVIDUAL | HERRAMIENTA | | | | | DORA DE LA CRUZ |
| DDR-01-52-22-24 | LAVABO | DOBLE | HERRAMIENTA | | | | | DORA DE LA CRUZ |
| DDR-01-53-22-24 | TAZA DE BANO | METALICO GRANDE | HERRAMIENTA | | | | | DORA DE LA CRUZ |
| DDR-01-54-22-24 | GANCHOS | METALICO GRANDE | HERRAMIENTA | | | | | DORA DE LA CRUZ |
| DDR-01-55-22-24 | GANCHOS | METALICO GRANDE | HERRAMIENTA | | | | | DORA DE LA CRUZ |
| DDR-01-56-22-24 | GANCHOS | METALICO GRANDE | HERRAMIENTA | | | | | DORA DE LA CRUZ |
| DDR-01-57-22-24 | GANCHOS | METALICO GRANDE | HERRAMIENTA | | | | | DORA DE LA CRUZ |
| DDR-01-58-22-24 | GANCHOS | METALICO GRANDE | HERRAMIENTA | | | | | DORA DE LA CRUZ |
| DDR-01-59-22-24 | GANCHOS | METALICO GRANDE | HERRAMIENTA | | | | | DORA DE LA CRUZ |
| DDR-01-60-22-24 | GANCHOS | METALICO GRANDE | HERRAMIENTA | | | | | DORA DE LA CRUZ |
| DDR-01-61-22-24 | GANCHOS | METALICO GRANDE | HERRAMIENTA | | | | | DORA DE LA CRUZ |
| DDR-01-62-22-24 | GANCHOS | METALICO GRANDE | HERRAMIENTA | | | | | DORA DE LA CRUZ |
| DDR-01-63-22-24 | GANCHOS | METALICO GRANDE | HERRAMIENTA | | | | | DORA DE LA CRUZ |
| DDR-01-64-22-24 | GANCHOS | METALICO GRANDE | HERRAMIENTA | | | | | DORA DE LA CRUZ |
| DDR-01-65-22-24 | GANCHOS | METALICO GRANDE | HERRAMIENTA | | | | | DORA DE LA CRUZ |
| DDR-01-66-22-24 | GANCHOS | METALICO GRANDE | HERRAMIENTA | | | | | DORA DE LA CRUZ |
| DDR-01-67-22-24 | GANCHOS | METALICO GRANDE | HERRAMIENTA | | | | | DORA DE LA CRUZ |
| DDR-01-68-22-24 | GANCHOS | METALICO GRANDE | HERRAMIENTA | | | | | DORA DE LA CRUZ |
| DDR-01-69-22-24 | GANCHOS | METALICO GRANDE | HERRAMIENTA | | | | | DORA DE LA CRUZ |
| DDR-01-70-22-24 | GANCHOS | METALICO GRANDE | HERRAMIENTA | | | | | DORA DE LA CRUZ |
| DDR-01-71-22-24 | GANCHOS | METALICO GRANDE | HERRAMIENTA | | | | | DORA DE LA CRUZ |
| DDR-01-72-22-24 | GANCHOS | METALICO GRANDE | HERRAMIENTA | | | | | DORA DE LA CRUZ |
| DDR-01-73-22-24 | GANCHOS | METALICO GRANDE | HERRAMIENTA | | | | | DORA DE LA CRUZ |
| DDR-01-74-22-24 | GANCHOS | METALICO GRANDE | HERRAMIENTA | | | | | DORA DE LA CRUZ |
| DDR-01-75-22-24 | GANCHOS | METALICO GRANDE | HERRAMIENTA | | | | | DORA DE LA CRUZ |
| DDR-01-76-22-24 | GANCHOS | METALICO GRANDE | HERRAMIENTA | | | | | DORA DE LA CRUZ |
| DDR-01-77-22-24 | GANCHOS | METALICO GRANDE | HERRAMIENTA | | | | | DORA DE LA CRUZ |
| DDR-01-78-22-24 | GANCHOS | METALICO GRANDE | HERRAMIENTA | | | | | DORA DE LA CRUZ |
| DDR-01-79-22-24 | GANCHOS | METALICO GRANDE | HERRAMIENTA | | | | | DORA DE LA CRUZ |
| DDR-01-80-22-24 | GANCHOS | METALICO GRANDE | HERRAMIENTA | | | | | DORA DE LA CRUZ |
| DDR-01-81-22-24 | GANCHOS | METALICO GRANDE | HERRAMIENTA | | | | | DORA DE LA CRUZ |
| DDR-01-82-22-24 | GANCHOS | METALICO GRANDE | HERRAMIENTA | | | | | DORA DE LA CRUZ |
| DDR-01-83-22-24 | GANCHOS | METALICO GRANDE | HERRAMIENTA | | | | | DORA DE LA CRUZ |
| DDR-01-84-22-24 | GANCHOS | METALICO GRANDE | HERRAMIENTA | | | | | DORA DE LA CRUZ |
| DDR-01-85-22-24 | GANCHOS | METALICO GRANDE | HERRAMIENTA | | | | | DORA DE LA CRUZ |
| DDR-01-86-22-24 | GANCHOS | METALICO GRANDE | HERRAMIENTA | | | | | DORA DE LA CRUZ |
| DDR-01-87-22-24 | GANCHOS | METALICO GRANDE | HERRAMIENTA | | | | | DORA DE LA CRUZ |
| DDR-01-88-22-24 | GANCHOS | METALICO GRANDE | HERRAMIENTA | | | | | DORA DE LA CRUZ |
| DDR-01-89-22-24 | GANCHOS | METALICO GRANDE | HERRAMIENTA | | | | | DORA DE LA CRUZ |
| DDR-01-90-22-24 | GANCHOS | METALICO GRANDE | HERRAMIENTA | | | | | DORA DE LA CRUZ |
| DDR-01-91-22-24 | GANCHOS | METALICO GRANDE | HERRAMIENTA | | | | | DORA DE LA CRUZ |
| DDR-01-92-22-24 | GANCHOS | METALICO GRANDE | HERRAMIENTA | | | | | DORA DE LA CRUZ |
| DDR-01-93-22-24 | GANCHOS | METALICO GRANDE | HERRAMIENTA | | | | | DORA DE LA CRUZ |
| DDR-01-94-22-24 | GANCHOS | METALICO GRANDE | HERRAMIENTA | | | | | DORA DE LA CRUZ |
| DDR-01-95-22-24 | GANCHOS | METALICO GRANDE | HERRAMIENTA | | | | | DORA DE LA CRUZ |
| DDR-01-96-22-24 | GANCHOS | METALICO GRANDE | HERRAMIENTA | | | | | DORA DE LA CRUZ |
| DDR-01-97-22-24 | GANCHOS | METALICO GRANDE | HERRAMIENTA | | | | | DORA DE LA CRUZ |
| DDR-01-98-22-24 | GANCHOS | METALICO GRANDE | HERRAMIENTA | | | | | DORA DE LA CRUZ |
| DDR-01-99-22-24 | GANCHOS | METALICO GRANDE | HERRAMIENTA | | | | | DORA DE LA CRUZ |
| DDR-01-100-22-24 | GANCHOS | METALICO GRANDE | HERRAMIENTA | | | | | DORA DE LA CRUZ |

RELACION DE INVENTARIO, MUNICIPIO SABINAS COAHUILA AL 25 DE NOVIEMBRE 2022

| | | | | | | |
|-----------------|-----------------------------|-------------------------------|------------|--|--|--------------------------|
| DIF-01-06-22-24 | SILLA FUA | COLOR GRIS DE TELA | MUEBLE | | | JACQUELINE GARCIA ALONSO |
| DIF-01-06-22-24 | SILLA FUA | COLOR GRIS DE TELA | MUEBLE | | | JACQUELINE GARCIA ALONSO |
| DIF-01-07-22-24 | SILLA FUA | COLOR GRIS DE TELA | MUEBLE | | | JACQUELINE GARCIA ALONSO |
| DIF-01-09-22-24 | ESCRITORIO | MADERA COLOR BEIGE | MUEBLE | | | JACQUELINE GARCIA ALONSO |
| DIF-01-11-22-24 | ESCRITORIO | COLOR METALICO COLOR GRIS | MUEBLE | | | JACQUELINE GARCIA ALONSO |
| DIF-01-12-22-24 | ESTANTE | COLOR GRIS | MUEBLE | | | JACQUELINE GARCIA ALONSO |
| DIF-01-13-22-24 | ESTANTE | COLOR GRIS | MUEBLE | | | JACQUELINE GARCIA ALONSO |
| DIF-01-15-22-24 | ESTANTE | COLOR GRIS | MUEBLE | | | JACQUELINE GARCIA ALONSO |
| DIF-01-16-22-24 | ESTANTE | COLOR GRIS | MUEBLE | | | JACQUELINE GARCIA ALONSO |
| DIF-01-17-22-24 | ESCRITORIO | COLOR GRIS | MUEBLE | | | JACQUELINE GARCIA ALONSO |
| DIF-01-18-22-24 | FOCO INFRARROJO | METALICO MADERA | MUEBLE | | | JACQUELINE GARCIA ALONSO |
| DIF-01-19-22-24 | BANCA VINIL | COLOR NEGRO, CON ROJO | MUEBLE | | | JACQUELINE GARCIA ALONSO |
| DIF-01-20-22-24 | MESA | MADERA COLOR CAFÉ | MUEBLE | | | JACQUELINE GARCIA ALONSO |
| DIF-01-21-22-24 | SILLA | DESCANSABRAZOS | MUEBLE | | | JACQUELINE GARCIA ALONSO |
| DIF-01-22-22-24 | SILLA | DE MADERA | MUEBLE | | | JACQUELINE GARCIA ALONSO |
| DIF-01-23-22-24 | BICI ESTACIONARIA | COLOR NEGRO | BR | | | JACQUELINE GARCIA ALONSO |
| DIF-01-25-22-24 | MINISPLIT | COLOR BLANCO | MIRAGE | | | JACQUELINE GARCIA ALONSO |
| DIF-01-26-22-24 | MINISPLIT | COLOR BLANCO | MIRAGE | | | JACQUELINE GARCIA ALONSO |
| DIF-01-27-22-24 | OXIMETRO | DE PULSO DIG | QUEEN SENS | | | JACQUELINE GARCIA ALONSO |
| DIF-01-28-22-24 | ARCHIVERO | 4 CAJONES | QUEEN SENS | | | JACQUELINE GARCIA ALONSO |
| DIF-01-29-22-24 | ESTANTES | METALICO COLOR BLANCO | MUEBLE | | | JACQUELINE GARCIA ALONSO |
| DIF-01-30-22-24 | MESA DOBLE | PUERTA CON CHAPA COLOR BLANCO | MUEBLE | | | JACQUELINE GARCIA ALONSO |
| DIF-01-31-22-24 | MESA EXPLORACION DE PIERNAS | COLOR BLANCO | MUEBLE | | | JACQUELINE GARCIA ALONSO |
| DIF-01-32-22-24 | CABETE | CON PUERTA CHAPA Y 2 CAJONES | MUEBLE | | | JACQUELINE GARCIA ALONSO |
| DIF-01-34-22-24 | LAMPARA | TIPO CHICOTE | MUEBLE | | | JACQUELINE GARCIA ALONSO |

DIF SABINAS

| CODIGO | ARTICULO | DESCRIPCION | BIENES MUEBLES | MARCA | NUMERO DE SERIE | RESPONSABLE |
|-----------------|----------------------|---------------------------------|-------------------|----------|-----------------|--------------------------|
| DIF-02-01-22-24 | ESCRITORIO | DE MADERA COLOR CAFÉ | MUEBLE | | | ALEJANDRA AGUIRRE DAVILA |
| DIF-02-02-22-24 | SILLA GIRATORIA | TELA COLOR NEGRO | MUEBLE | | | ALEJANDRA AGUIRRE DAVILA |
| DIF-02-03-22-24 | SILLA FUA | TELA COLOR NEGRO | MUEBLE | | | ALEJANDRA AGUIRRE DAVILA |
| DIF-02-04-22-24 | LAPTOP | COLOR NEGRO | EQUIPO DE COMPUTO | HP | 5CD7486176 | ALEJANDRA AGUIRRE DAVILA |
| DIF-02-05-22-24 | ESCRITORIO | DE MADERA | MUEBLE | | | ALEJANDRA AGUIRRE DAVILA |
| DIF-02-06-22-24 | SILLA FUA | COLOR GRIS DESCANSABRAZOS | MUEBLE | | | ALEJANDRA AGUIRRE DAVILA |
| DIF-02-07-22-24 | SILLA FUA | COLOR NEGRO | MUEBLE | | | ALEJANDRA AGUIRRE DAVILA |
| DIF-02-08-22-24 | SILLA FUA | COLOR GRIS DESCANSABRAZOS | MUEBLE | | | ALEJANDRA AGUIRRE DAVILA |
| DIF-02-09-22-24 | ESCRITORIO | MADERA METALICO 2 CAJONES | MUEBLE | | | ALEJANDRA AGUIRRE DAVILA |
| DIF-02-10-22-24 | ARCHIVERO | 3 CAJONES | MUEBLE | | | ALEJANDRA AGUIRRE DAVILA |
| DIF-02-11-22-24 | ESCRITORIO | COLOR NEGRO | MUEBLE | | | ALEJANDRA AGUIRRE DAVILA |
| DIF-02-12-22-24 | ESCRITORIO | COLOR NEGRO | MUEBLE | | | ALEJANDRA AGUIRRE DAVILA |
| DIF-02-13-22-24 | SILLA FUA | COLOR NEGRO | MUEBLE | | | ALEJANDRA AGUIRRE DAVILA |
| DIF-02-14-22-24 | SILLA FUA | COLOR NEGRO | MUEBLE | | | ALEJANDRA AGUIRRE DAVILA |
| DIF-02-15-22-24 | ARCHIVERO | 3 CAJONES COLOR GRIS | MUEBLE | | | ALEJANDRA AGUIRRE DAVILA |
| DIF-02-16-22-24 | LAPTOP | COLOR NEGRO | EQUIPO DE COMPUTO | HP | 5CD7468DNG | ALEJANDRA AGUIRRE DAVILA |
| DIF-02-17-22-24 | SILLA FUA | TELA COLOR NEGRO | MUEBLE | | | ALEJANDRA AGUIRRE DAVILA |
| DIF-02-18-22-24 | SILLA FUA | TELA COLOR NEGRO | MUEBLE | | | ALEJANDRA AGUIRRE DAVILA |
| DIF-02-19-22-24 | SILLA GIRATORIA | GRIS CON NEGRO | MUEBLE | | | ALEJANDRA AGUIRRE DAVILA |
| DIF-02-20-22-24 | ESCRITORIO | DE MADERA 3 CAJONES | MUEBLE | | | ALEJANDRA AGUIRRE DAVILA |
| DIF-02-21-22-24 | COMPUTADOR | COLOR BLANCO | EQUIPO DE COMPUTO | LENOVO | V586487740 | ALEJANDRA AGUIRRE DAVILA |
| DIF-02-22-22-24 | MESA ITALIANA | COLOR CAOBA MADERA CON RUEDAS | MUEBLE | | | ALEJANDRA AGUIRRE DAVILA |
| DIF-02-23-22-24 | ESCRITORIO | DE ACERRIN PENSADO 2 CAJONES | MUEBLE | | | ALEJANDRA AGUIRRE DAVILA |
| DIF-02-24-22-24 | SILLA GIRATORIA | COLOR GRIS | MUEBLE | | | ALEJANDRA AGUIRRE DAVILA |
| DIF-02-25-22-24 | SILLA FUA | TELA COLOR NEGRO | MUEBLE | | | ALEJANDRA AGUIRRE DAVILA |
| DIF-02-26-22-24 | SILLA FUA | TELA COLOR NEGRO | MUEBLE | | | ALEJANDRA AGUIRRE DAVILA |
| DIF-02-27-22-24 | SILLA FUA | TELA COLOR NEGRO | MUEBLE | | | ALEJANDRA AGUIRRE DAVILA |
| DIF-02-28-22-24 | COMPUTADORA | COLOR BLANCO | EQUIPO DE COMPUTO | LENOVO | V580862351 | ALEJANDRA AGUIRRE DAVILA |
| DIF-02-29-22-24 | MESA | COLOR GRIS BASE METALICA | MUEBLE | | | ALEJANDRA AGUIRRE DAVILA |
| DIF-02-30-22-24 | REGULADOR | COLOR GRIS | EQUIPO DE COMPUTO | SOLA SIB | | ALEJANDRA AGUIRRE DAVILA |
| DIF-02-31-22-24 | CONTROL TERMOSTATO | COLOR GRIS | MUEBLE | | | ALEJANDRA AGUIRRE DAVILA |
| DIF-02-32-22-24 | VITRINA DE VIDRIO | TELA COLOR NEGRO | MUEBLE | | | ALEJANDRA AGUIRRE DAVILA |
| DIF-02-33-22-24 | SILLA TRIPLE | TELA COLOR NEGRO | MUEBLE | | | ALEJANDRA AGUIRRE DAVILA |
| DIF-02-34-22-24 | SILLA TRIPLE | TELA COLOR NEGRO | MUEBLE | | | ALEJANDRA AGUIRRE DAVILA |
| DIF-02-35-22-24 | SILLA FUA | TELA COLOR NEGRO | MUEBLE | | | ALEJANDRA AGUIRRE DAVILA |
| DIF-02-36-22-24 | SILLA FUA | TELA COLOR NEGRO | MUEBLE | | | ALEJANDRA AGUIRRE DAVILA |
| DIF-02-37-22-24 | ESCRITORIO | DE ACERRIN PENSADO 2 CAJONES | MUEBLE | | | ALEJANDRA AGUIRRE DAVILA |
| DIF-02-38-22-24 | ESCRITORIO | MIRAGE 2 TON COLOR BLANCO | ELECTRODOMESTICO | | | ALEJANDRA AGUIRRE DAVILA |
| DIF-02-39-22-24 | MINISPLIT | COLOR BLANCO | MUEBLE | | | ALEJANDRA AGUIRRE DAVILA |
| DIF-02-40-22-24 | MINISPLIT | COLOR BLANCO | ELECTRODOMESTICO | | | ALEJANDRA AGUIRRE DAVILA |
| DIF-02-41-22-24 | CUADRO | COLOR VERDE MILITAR | MUEBLE | | | ALEJANDRA AGUIRRE DAVILA |
| DIF-02-42-22-24 | SILLA EJECUTIVA | COLOR CAOBA 3 CAJONES | MUEBLE | | | ALEJANDRA AGUIRRE DAVILA |
| DIF-02-43-22-24 | ESCRITORIO | COLOR CAOBA 3 CAJONES | MUEBLE | | | ALEJANDRA AGUIRRE DAVILA |
| DIF-02-44-22-24 | SILLA FUA | VINIL COLOR VERDE | MUEBLE | | | ALEJANDRA AGUIRRE DAVILA |
| DIF-02-45-22-24 | SILLA FUA | COLOR CAOBA 8 PUERTAS 2 CAJONES | MUEBLE | | | ALEJANDRA AGUIRRE DAVILA |
| DIF-02-46-22-24 | ESTANTE | COLOR BLANCO | MUEBLE | | | ALEJANDRA AGUIRRE DAVILA |
| DIF-02-47-22-24 | MINISPLIT | COLOR BLANCO | MUEBLE | | | ALEJANDRA AGUIRRE DAVILA |
| DIF-02-48-22-24 | MINISPLIT | COLOR BLANCO | ELECTRODOMESTICO | | | ALEJANDRA AGUIRRE DAVILA |
| DIF-02-49-22-24 | ESCRITORIO EJECUTIVO | COLOR GRIS | MUEBLE | | | ALEJANDRA AGUIRRE DAVILA |
| DIF-02-50-22-24 | SILLA GIRATORIA | TELA COLOR GRIS | MUEBLE | | | ALEJANDRA AGUIRRE DAVILA |
| DIF-02-51-22-24 | SILLA FUA | TELA COLOR GRIS | MUEBLE | | | ALEJANDRA AGUIRRE DAVILA |
| DIF-02-52-22-24 | SILLA FUA | COLOR BLANCO | MUEBLE | | | ALEJANDRA AGUIRRE DAVILA |
| DIF-02-53-22-24 | MINISPLIT | COLOR BLANCO | MUEBLE | | | ALEJANDRA AGUIRRE DAVILA |
| DIF-02-54-22-24 | MESA DE JUNTAS | COLOR GRIS | SAMSUNG | | | ALEJANDRA AGUIRRE DAVILA |
| DIF-02-55-22-24 | SILLA FUA | COLOR NEGRO | MUEBLE | | | ALEJANDRA AGUIRRE DAVILA |
| DIF-02-56-22-24 | SILLA FUA | COLOR NEGRO | MUEBLE | | | ALEJANDRA AGUIRRE DAVILA |

RELACION DE INVENTARIO, MUNICIPIO SABINAS COAHUILA AL 25 DE NOVIEMBRE 2022

| Artículo | Descripción | Marca | Numero de Serie | Responsable |
|-----------------|-----------------------|-------|-----------------|--------------------------|
| DIF-02-67-22-24 | SILLA VINIL | | | ALEJANDRA AGUIRRE DAVILA |
| DIF-02-68-22-24 | MESA DE PLASTICO | | | ALEJANDRA AGUIRRE DAVILA |
| DIF-02-69-22-24 | MESA DE PLASTICO | | | ALEJANDRA AGUIRRE DAVILA |
| DIF-02-70-22-24 | SILLA FUA | | | ALEJANDRA AGUIRRE DAVILA |
| DIF-02-71-22-24 | SILLA FUA | | | ALEJANDRA AGUIRRE DAVILA |
| DIF-02-72-22-24 | MINISPLIT | | | ALEJANDRA AGUIRRE DAVILA |
| DIF-02-73-22-24 | LAPTOP | | | ALEJANDRA AGUIRRE DAVILA |
| DIF-02-74-22-24 | MAQUINA DE ESCRIBIR | | | ALEJANDRA AGUIRRE DAVILA |
| DIF-02-75-22-24 | TELEFONO INHALAMBRICO | | | ALEJANDRA AGUIRRE DAVILA |
| DIF-02-76-22-24 | TECLADO | | | ALEJANDRA AGUIRRE DAVILA |
| DIF-02-77-22-24 | MOUSE | | | ALEJANDRA AGUIRRE DAVILA |
| DIF-02-78-22-24 | MONITOR | | | ALEJANDRA AGUIRRE DAVILA |
| DIF-02-79-22-24 | CPU | | | ALEJANDRA AGUIRRE DAVILA |
| DIF-02-80-22-24 | ESTUFA | | | ALEJANDRA AGUIRRE DAVILA |
| DIF-02-81-22-24 | REFRIGERADOR | | | ALEJANDRA AGUIRRE DAVILA |
| DIF-02-82-22-24 | FRIGIFRIGERADOR | | | ALEJANDRA AGUIRRE DAVILA |
| DIF-02-83-22-24 | MESA DE VIDRIO | | | ALEJANDRA AGUIRRE DAVILA |
| DIF-02-84-22-24 | VITRINA DE VIDRIO | | | ALEJANDRA AGUIRRE DAVILA |
| DIF-02-85-22-24 | SILLA VINIL | | | ALEJANDRA AGUIRRE DAVILA |
| DIF-02-86-22-24 | SILLA VINIL | | | ALEJANDRA AGUIRRE DAVILA |
| DIF-02-87-22-24 | ARABICO PEDRESTAL | | | ALEJANDRA AGUIRRE DAVILA |
| DIF-02-88-22-24 | CALENTADOR | | | ALEJANDRA AGUIRRE DAVILA |
| DIF-02-89-22-24 | CILINDRO DE GAS | | | ALEJANDRA AGUIRRE DAVILA |
| DIF-02-90-22-24 | CILINDRO DE GAS | | | ALEJANDRA AGUIRRE DAVILA |
| DIF-02-91-22-24 | SISTEMA DE AUDIO | | | ALEJANDRA AGUIRRE DAVILA |
| DIF-02-92-22-24 | BOCINA PAUDIO | | | ALEJANDRA AGUIRRE DAVILA |
| DIF-02-93-22-24 | BOCINA PAUDIO | | | ALEJANDRA AGUIRRE DAVILA |
| DIF-02-94-22-24 | MESA PLEGABLE | | | ALEJANDRA AGUIRRE DAVILA |
| DIF-02-95-22-24 | SILLA TRIPLE | | | ALEJANDRA AGUIRRE DAVILA |
| DIF-02-96-22-24 | MINISPLIT | | | ALEJANDRA AGUIRRE DAVILA |
| DIF-02-97-22-24 | PROYECTOR | | | ALEJANDRA AGUIRRE DAVILA |
| DIF-02-98-22-24 | PANTALLA PIPROYECTOR | | | ALEJANDRA AGUIRRE DAVILA |
| DIF-02-99-22-24 | COMAL DE FIERRO | | | ALEJANDRA AGUIRRE DAVILA |
| DIF-03-01-22-24 | OLIA PRESTON | | | ALEJANDRA AGUIRRE DAVILA |
| DIF-03-02-22-24 | NISSAN TIDA | | | ALEJANDRA AGUIRRE DAVILA |
| DIF-03-03-22-24 | ALACENA | | | ALEJANDRA AGUIRRE DAVILA |
| DIF-03-04-22-24 | ESTUFA | | | ALEJANDRA AGUIRRE DAVILA |
| DIF-03-05-22-24 | MESES PLEGABLE | | | ALEJANDRA AGUIRRE DAVILA |
| DIF-03-06-22-24 | MESA PLEGABLE | | | ALEJANDRA AGUIRRE DAVILA |
| DIF-03-07-22-24 | MESA PLEGABLE | | | ALEJANDRA AGUIRRE DAVILA |
| DIF-03-08-22-24 | MESA PLEGABLE | | | ALEJANDRA AGUIRRE DAVILA |
| DIF-03-09-22-24 | MESA PLEGABLE | | | ALEJANDRA AGUIRRE DAVILA |
| DIF-03-10-22-24 | MESA PLEGABLE | | | ALEJANDRA AGUIRRE DAVILA |
| DIF-03-11-22-24 | SILLA METALICA | | | ALEJANDRA AGUIRRE DAVILA |
| DIF-03-12-22-24 | SILLA METALICA | | | ALEJANDRA AGUIRRE DAVILA |
| DIF-03-13-22-24 | SILLA METALICA | | | ALEJANDRA AGUIRRE DAVILA |
| DIF-03-14-22-24 | SILLA METALICA | | | ALEJANDRA AGUIRRE DAVILA |
| DIF-03-15-22-24 | SILLA METALICA | | | ALEJANDRA AGUIRRE DAVILA |
| DIF-03-16-22-24 | SILLA METALICA | | | ALEJANDRA AGUIRRE DAVILA |
| DIF-03-17-22-24 | SILLA METALICA | | | ALEJANDRA AGUIRRE DAVILA |
| DIF-03-18-22-24 | SILLA METALICA | | | ALEJANDRA AGUIRRE DAVILA |
| DIF-03-19-22-24 | SILLA TRIPLE | | | ALEJANDRA AGUIRRE DAVILA |
| DIF-03-20-22-24 | SILLA TRIPLE | | | ALEJANDRA AGUIRRE DAVILA |
| DIF-03-21-22-24 | CPU | | | ALEJANDRA AGUIRRE DAVILA |
| DIF-03-22-22-24 | MONITOR | | | ALEJANDRA AGUIRRE DAVILA |
| DIF-03-23-22-24 | TECLADO | | | ALEJANDRA AGUIRRE DAVILA |
| DIF-03-24-22-24 | MOUSE | | | ALEJANDRA AGUIRRE DAVILA |
| DIF-03-25-22-24 | TERMOHIGROMETRO | | | ALEJANDRA AGUIRRE DAVILA |
| DIF-03-26-22-24 | REGULADOR | | | ALEJANDRA AGUIRRE DAVILA |
| DIF-03-27-22-24 | ARCHIVERO | | | ALEJANDRA AGUIRRE DAVILA |
| DIF-03-28-22-24 | SILLA FUA | | | ALEJANDRA AGUIRRE DAVILA |
| DIF-03-29-22-24 | SILLA FUA | | | ALEJANDRA AGUIRRE DAVILA |
| DIF-03-30-22-24 | ESCRITORIO | | | ALEJANDRA AGUIRRE DAVILA |
| DIF-03-31-22-24 | CPU | | | ALEJANDRA AGUIRRE DAVILA |
| DIF-03-32-22-24 | TECLADO | | | ALEJANDRA AGUIRRE DAVILA |
| DIF-03-33-22-24 | MOUSE | | | ALEJANDRA AGUIRRE DAVILA |
| DIF-03-34-22-24 | TECLADO | | | ALEJANDRA AGUIRRE DAVILA |
| DIF-03-35-22-24 | MOUSE | | | ALEJANDRA AGUIRRE DAVILA |

COMEDOR

| Artículo | Descripción | Marca | Numero de Serie | Responsable |
|-----------------|----------------------------|-------|-----------------|--------------------------|
| DIF-02-11-22-24 | 6 MECHAS COLOR NEGRO | | | ALEJANDRA AGUIRRE DAVILA |
| DIF-02-12-22-24 | COLOR BLANCO 2 PUERTAS | | | ALEJANDRA AGUIRRE DAVILA |
| DIF-02-13-22-24 | DE MADERA | | | ALEJANDRA AGUIRRE DAVILA |
| DIF-02-14-22-24 | COLOR BLANCO | | | ALEJANDRA AGUIRRE DAVILA |
| DIF-02-15-22-24 | COLOR BLANCO | | | ALEJANDRA AGUIRRE DAVILA |
| DIF-02-16-22-24 | COLOR NEGRO | | | ALEJANDRA AGUIRRE DAVILA |
| DIF-02-17-22-24 | COLOR NEGRO | | | ALEJANDRA AGUIRRE DAVILA |
| DIF-02-18-22-24 | COLOR NEGRO | | | ALEJANDRA AGUIRRE DAVILA |
| DIF-02-19-22-24 | COLOR NEGRO 2 LABRILLOS | | | ALEJANDRA AGUIRRE DAVILA |
| DIF-02-20-22-24 | CHICO COLOR BLANCO | | | ALEJANDRA AGUIRRE DAVILA |
| DIF-02-21-22-24 | GRANDE 45 K COLOR AMARILLO | | | ALEJANDRA AGUIRRE DAVILA |
| DIF-02-22-22-24 | CON PROTECCION | | | ALEJANDRA AGUIRRE DAVILA |
| DIF-02-23-22-24 | CON PROTECCION | | | ALEJANDRA AGUIRRE DAVILA |
| DIF-02-24-22-24 | CON PROTECCION | | | ALEJANDRA AGUIRRE DAVILA |
| DIF-02-25-22-24 | COLOR BLANCO | | | ALEJANDRA AGUIRRE DAVILA |
| DIF-02-26-22-24 | DE VINIL COLOR NEGRO | | | ALEJANDRA AGUIRRE DAVILA |
| DIF-02-27-22-24 | MINISPLIT | | | ALEJANDRA AGUIRRE DAVILA |
| DIF-02-28-22-24 | COLOR NEGRO | | | ALEJANDRA AGUIRRE DAVILA |
| DIF-02-29-22-24 | COLOR NEGRO | | | ALEJANDRA AGUIRRE DAVILA |
| DIF-02-30-22-24 | GRANDE | | | ALEJANDRA AGUIRRE DAVILA |
| DIF-02-31-22-24 | 8 LITROS | | | ALEJANDRA AGUIRRE DAVILA |
| DIF-02-32-22-24 | COLOR BLANCO | | | ALEJANDRA AGUIRRE DAVILA |
| DIF-02-33-22-24 | COLOR GRIS 2 PUERTAS | | | ALEJANDRA AGUIRRE DAVILA |
| DIF-02-34-22-24 | COLOR GRIS 2 PUERTAS | | | ALEJANDRA AGUIRRE DAVILA |
| DIF-02-35-22-24 | COLOR GRIS 6 MECHAS | | | ALEJANDRA AGUIRRE DAVILA |
| DIF-02-36-22-24 | COLOR NEGRO 35 PULGADAS | | | ALEJANDRA AGUIRRE DAVILA |
| DIF-02-37-22-24 | COLOR GRIS | | | ALEJANDRA AGUIRRE DAVILA |
| DIF-02-38-22-24 | COLOR GRIS | | | ALEJANDRA AGUIRRE DAVILA |
| DIF-02-39-22-24 | COLOR GRIS | | | ALEJANDRA AGUIRRE DAVILA |
| DIF-02-40-22-24 | COLOR GRIS | | | ALEJANDRA AGUIRRE DAVILA |
| DIF-02-41-22-24 | MESA PLEGABLE | | | ALEJANDRA AGUIRRE DAVILA |
| DIF-02-42-22-24 | MESA PLEGABLE | | | ALEJANDRA AGUIRRE DAVILA |
| DIF-02-43-22-24 | SILLA METALICA | | | ALEJANDRA AGUIRRE DAVILA |
| DIF-02-44-22-24 | SILLA METALICA | | | ALEJANDRA AGUIRRE DAVILA |
| DIF-02-45-22-24 | SILLA METALICA | | | ALEJANDRA AGUIRRE DAVILA |
| DIF-02-46-22-24 | SILLA METALICA | | | ALEJANDRA AGUIRRE DAVILA |
| DIF-02-47-22-24 | SILLA METALICA | | | ALEJANDRA AGUIRRE DAVILA |
| DIF-02-48-22-24 | SILLA METALICA | | | ALEJANDRA AGUIRRE DAVILA |
| DIF-02-49-22-24 | SILLA METALICA | | | ALEJANDRA AGUIRRE DAVILA |
| DIF-02-50-22-24 | SILLA METALICA | | | ALEJANDRA AGUIRRE DAVILA |
| DIF-02-51-22-24 | SILLA METALICA | | | ALEJANDRA AGUIRRE DAVILA |
| DIF-02-52-22-24 | SILLA METALICA | | | ALEJANDRA AGUIRRE DAVILA |
| DIF-02-53-22-24 | SILLA METALICA | | | ALEJANDRA AGUIRRE DAVILA |
| DIF-02-54-22-24 | SILLA METALICA | | | ALEJANDRA AGUIRRE DAVILA |
| DIF-02-55-22-24 | SILLA METALICA | | | ALEJANDRA AGUIRRE DAVILA |
| DIF-02-56-22-24 | SILLA METALICA | | | ALEJANDRA AGUIRRE DAVILA |
| DIF-02-57-22-24 | SILLA METALICA | | | ALEJANDRA AGUIRRE DAVILA |
| DIF-02-58-22-24 | SILLA METALICA | | | ALEJANDRA AGUIRRE DAVILA |
| DIF-02-59-22-24 | SILLA METALICA | | | ALEJANDRA AGUIRRE DAVILA |
| DIF-02-60-22-24 | SILLA METALICA | | | ALEJANDRA AGUIRRE DAVILA |
| DIF-02-61-22-24 | SILLA METALICA | | | ALEJANDRA AGUIRRE DAVILA |
| DIF-02-62-22-24 | SILLA METALICA | | | ALEJANDRA AGUIRRE DAVILA |
| DIF-02-63-22-24 | SILLA METALICA | | | ALEJANDRA AGUIRRE DAVILA |
| DIF-02-64-22-24 | SILLA METALICA | | | ALEJANDRA AGUIRRE DAVILA |
| DIF-02-65-22-24 | SILLA METALICA | | | ALEJANDRA AGUIRRE DAVILA |
| DIF-02-66-22-24 | SILLA METALICA | | | ALEJANDRA AGUIRRE DAVILA |
| DIF-02-67-22-24 | SILLA METALICA | | | ALEJANDRA AGUIRRE DAVILA |
| DIF-02-68-22-24 | SILLA METALICA | | | ALEJANDRA AGUIRRE DAVILA |
| DIF-02-69-22-24 | SILLA METALICA | | | ALEJANDRA AGUIRRE DAVILA |
| DIF-02-70-22-24 | SILLA METALICA | | | ALEJANDRA AGUIRRE DAVILA |
| DIF-02-71-22-24 | SILLA METALICA | | | ALEJANDRA AGUIRRE DAVILA |
| DIF-02-72-22-24 | SILLA METALICA | | | ALEJANDRA AGUIRRE DAVILA |
| DIF-02-73-22-24 | SILLA METALICA | | | ALEJANDRA AGUIRRE DAVILA |
| DIF-02-74-22-24 | SILLA METALICA | | | ALEJANDRA AGUIRRE DAVILA |
| DIF-02-75-22-24 | SILLA METALICA | | | ALEJANDRA AGUIRRE DAVILA |
| DIF-02-76-22-24 | SILLA METALICA | | | ALEJANDRA AGUIRRE DAVILA |
| DIF-02-77-22-24 | SILLA METALICA | | | ALEJANDRA AGUIRRE DAVILA |
| DIF-02-78-22-24 | SILLA METALICA | | | ALEJANDRA AGUIRRE DAVILA |
| DIF-02-79-22-24 | SILLA METALICA | | | ALEJANDRA AGUIRRE DAVILA |
| DIF-02-80-22-24 | SILLA METALICA | | | ALEJANDRA AGUIRRE DAVILA |
| DIF-02-81-22-24 | SILLA METALICA | | | ALEJANDRA AGUIRRE DAVILA |
| DIF-02-82-22-24 | SILLA METALICA | | | ALEJANDRA AGUIRRE DAVILA |
| DIF-02-83-22-24 | SILLA METALICA | | | ALEJANDRA AGUIRRE DAVILA |
| DIF-02-84-22-24 | SILLA METALICA | | | ALEJANDRA AGUIRRE DAVILA |
| DIF-02-85-22-24 | SILLA METALICA | | | ALEJANDRA AGUIRRE DAVILA |
| DIF-02-86-22-24 | SILLA METALICA | | | ALEJANDRA AGUIRRE DAVILA |
| DIF-02-87-22-24 | SILLA METALICA | | | ALEJANDRA AGUIRRE DAVILA |
| DIF-02-88-22-24 | SILLA METALICA | | | ALEJANDRA AGUIRRE DAVILA |
| DIF-02-89-22-24 | SILLA METALICA | | | ALEJANDRA AGUIRRE DAVILA |
| DIF-02-90-22-24 | SILLA METALICA | | | ALEJANDRA AGUIRRE DAVILA |
| DIF-02-91-22-24 | SILLA METALICA | | | ALEJANDRA AGUIRRE DAVILA |
| DIF-02-92-22-24 | SILLA METALICA | | | ALEJANDRA AGUIRRE DAVILA |
| DIF-02-93-22-24 | SILLA METALICA | | | ALEJANDRA AGUIRRE DAVILA |
| DIF-02-94-22-24 | SILLA METALICA | | | ALEJANDRA AGUIRRE DAVILA |
| DIF-02-95-22-24 | SILLA METALICA | | | ALEJANDRA AGUIRRE DAVILA |
| DIF-02-96-22-24 | SILLA METALICA | | | ALEJANDRA AGUIRRE DAVILA |
| DIF-02-97-22-24 | SILLA METALICA | | | ALEJANDRA AGUIRRE DAVILA |
| DIF-02-98-22-24 | SILLA METALICA | | | ALEJANDRA AGUIRRE DAVILA |
| DIF-02-99-22-24 | SILLA METALICA | | | ALEJANDRA AGUIRRE DAVILA |
| DIF-03-00-22-24 | SILLA METALICA | | | ALEJANDRA AGUIRRE DAVILA |

DIF CLOETE

| Artículo | Descripción | Marca | Numero de Serie | Responsable |
|-----------------|--------------------------|-------|-----------------|----------------------------|
| DIF-04-01-22-24 | 4 PUERTAS COLOR CAFE | | | FELICITAS BUSTOS CONTRERAS |
| DIF-04-02-22-24 | DE MADERA COLOR BLANCO | | | FELICITAS BUSTOS CONTRERAS |
| DIF-04-03-22-24 | DE ALUMINIO COLOR BLANCO | | | FELICITAS BUSTOS CONTRERAS |

RELACION DE INVENTARIO, MUNICIPIO SABINAS COAHUILA AL 25 DE NOVIEMBRE 2022

| CODIGO | ARTICULO | DESCRIPCION | BIENES MUEBLES | MARCA | NUMERO DE SERIE | RESPONSABLE |
|-----------------|----------------|----------------------------|------------------|-------|-----------------|----------------------------|
| DIF-04-04-22-24 | ESCRITORIO | DE MADERA, COLOR CAFE | MUEBLE | | | FELICITAS BUSTOS CONTRERAS |
| DIF-04-05-22-24 | ESCRITORIO | METALICO CHICO,COLOR GRIS | MUEBLE | | | FELICITAS BUSTOS CONTRERAS |
| DIF-04-06-22-24 | ESCRITORIO | METALICO GRANDE,COLOR GRIS | MUEBLE | | | FELICITAS BUSTOS CONTRERAS |
| DIF-04-07-22-24 | SILLON TRIPLE | COLOR NEGRO | MUEBLE | | | FELICITAS BUSTOS CONTRERAS |
| DIF-04-08-22-24 | SILLA VINIL | COLOR NEGRO | MUEBLE | | | FELICITAS BUSTOS CONTRERAS |
| DIF-04-09-22-24 | SILLA VINIL | COLOR NEGRO | MUEBLE | | | FELICITAS BUSTOS CONTRERAS |
| DIF-04-10-22-24 | SILLA VINIL | COLOR NEGRO | MUEBLE | | | FELICITAS BUSTOS CONTRERAS |
| DIF-04-11-22-24 | SILLA VINIL | COLOR NEGRO | MUEBLE | | | FELICITAS BUSTOS CONTRERAS |
| DIF-04-12-22-24 | SILLA VINIL | COLOR NEGRO | MUEBLE | | | FELICITAS BUSTOS CONTRERAS |
| DIF-04-13-22-24 | SILLA VINIL | COLOR NEGRO | MUEBLE | | | FELICITAS BUSTOS CONTRERAS |
| DIF-04-14-22-24 | SILLA VINIL | COLOR NEGRO | MUEBLE | | | FELICITAS BUSTOS CONTRERAS |
| DIF-04-15-22-24 | SILLA VINIL | COLOR NEGRO | MUEBLE | | | FELICITAS BUSTOS CONTRERAS |
| DIF-04-16-22-24 | SILLA | COLOR NEGRO | MUEBLE | | | FELICITAS BUSTOS CONTRERAS |
| DIF-04-17-22-24 | SILLA | DE MADERA DE PRIMARIA | MUEBLE | | | FELICITAS BUSTOS CONTRERAS |
| DIF-04-18-22-24 | ARCHIVERO | DE MADERA DE PRIMARIA | MUEBLE | | | FELICITAS BUSTOS CONTRERAS |
| DIF-04-19-22-24 | MICROONDAS | COLOR CAFE, 4 CAMIONES | MUEBLE | | | FELICITAS BUSTOS CONTRERAS |
| DIF-04-20-22-24 | MESA | COLOR NEGRO | ELECTRODOMESTICO | | | FELICITAS BUSTOS CONTRERAS |
| DIF-04-21-22-24 | MESA | CHICA,COLOR CELESTE | MUEBLE | | | FELICITAS BUSTOS CONTRERAS |
| DIF-04-22-22-24 | TANQUE DE GAS | MADERA,COLOR GRIS | MUEBLE | | | FELICITAS BUSTOS CONTRERAS |
| DIF-04-23-22-24 | ESTUFA | DE FERRO,COLOR GRIS | MUEBLE | | | FELICITAS BUSTOS CONTRERAS |
| DIF-04-24-22-24 | SILLA ALUMINIO | COLOR GRIS CON CAMPANA | WHIRPOOL | | | FELICITAS BUSTOS CONTRERAS |
| DIF-04-25-22-24 | SILLA ALUMINIO | COLOR GRIS CON CAMPANA | WHIRPOOL | | | FELICITAS BUSTOS CONTRERAS |
| DIF-04-26-22-24 | SILLA ALUMINIO | COLOR BEIGE | MUEBLE | | | FELICITAS BUSTOS CONTRERAS |
| DIF-04-27-22-24 | SILLA ALUMINIO | COLOR BEIGE | MUEBLE | | | FELICITAS BUSTOS CONTRERAS |
| DIF-04-28-22-24 | SILLA ALUMINIO | COLOR BEIGE | MUEBLE | | | FELICITAS BUSTOS CONTRERAS |
| DIF-04-29-22-24 | TANQUE DE GAS | COLOR BEIGE | MUEBLE | | | FELICITAS BUSTOS CONTRERAS |
| DIF-04-30-22-24 | SILLA ALUMINIO | ESTACIONARIO,COLOR BLANCO | MUEBLE | | | FELICITAS BUSTOS CONTRERAS |
| DIF-04-31-22-24 | SILLA ALUMINIO | COLOR BEIGE | MUEBLE | | | FELICITAS BUSTOS CONTRERAS |
| DIF-04-32-22-24 | SILLA ALUMINIO | COLOR BEIGE | MUEBLE | | | FELICITAS BUSTOS CONTRERAS |
| DIF-04-33-22-24 | SILLA ALUMINIO | COLOR BEIGE | MUEBLE | | | FELICITAS BUSTOS CONTRERAS |
| DIF-04-34-22-24 | SILLA ALUMINIO | COLOR BEIGE | MUEBLE | | | FELICITAS BUSTOS CONTRERAS |
| DIF-04-35-22-24 | SILLA ALUMINIO | COLOR BEIGE | MUEBLE | | | FELICITAS BUSTOS CONTRERAS |
| DIF-04-36-22-24 | SILLA ALUMINIO | COLOR BEIGE | MUEBLE | | | FELICITAS BUSTOS CONTRERAS |
| DIF-04-37-22-24 | SILLA ALUMINIO | COLOR BEIGE | MUEBLE | | | FELICITAS BUSTOS CONTRERAS |
| DIF-04-38-22-24 | SILLA ALUMINIO | COLOR BEIGE | MUEBLE | | | FELICITAS BUSTOS CONTRERAS |
| DIF-04-39-22-24 | SILLA ALUMINIO | COLOR BEIGE | MUEBLE | | | FELICITAS BUSTOS CONTRERAS |
| DIF-04-40-22-24 | SILLA ALUMINIO | COLOR BEIGE | MUEBLE | | | FELICITAS BUSTOS CONTRERAS |
| DIF-04-41-22-24 | SILLA ALUMINIO | COLOR BEIGE | MUEBLE | | | FELICITAS BUSTOS CONTRERAS |
| DIF-04-42-22-24 | SILLA ALUMINIO | COLOR BEIGE | MUEBLE | | | FELICITAS BUSTOS CONTRERAS |
| DIF-04-43-22-24 | SILLA ALUMINIO | COLOR BEIGE | MUEBLE | | | FELICITAS BUSTOS CONTRERAS |
| DIF-04-44-22-24 | SILLA ALUMINIO | COLOR BEIGE | MUEBLE | | | FELICITAS BUSTOS CONTRERAS |
| DIF-04-45-22-24 | SILLA ALUMINIO | COLOR BEIGE | MUEBLE | | | FELICITAS BUSTOS CONTRERAS |
| DIF-04-46-22-24 | SILLA ALUMINIO | COLOR BEIGE | MUEBLE | | | FELICITAS BUSTOS CONTRERAS |
| DIF-04-47-22-24 | SILLA ALUMINIO | COLOR BEIGE | MUEBLE | | | FELICITAS BUSTOS CONTRERAS |
| DIF-04-48-22-24 | SILLA ALUMINIO | COLOR BEIGE | MUEBLE | | | FELICITAS BUSTOS CONTRERAS |
| DIF-04-49-22-24 | SILLA ALUMINIO | COLOR BEIGE | MUEBLE | | | FELICITAS BUSTOS CONTRERAS |
| DIF-04-50-22-24 | SILLA ALUMINIO | COLOR BEIGE | MUEBLE | | | FELICITAS BUSTOS CONTRERAS |
| DIF-04-51-22-24 | SILLA ALUMINIO | COLOR BEIGE | MUEBLE | | | FELICITAS BUSTOS CONTRERAS |
| DIF-04-52-22-24 | SILLA ALUMINIO | COLOR BEIGE | MUEBLE | | | FELICITAS BUSTOS CONTRERAS |
| DIF-04-53-22-24 | SILLA ALUMINIO | COLOR BEIGE | MUEBLE | | | FELICITAS BUSTOS CONTRERAS |
| DIF-04-54-22-24 | SILLA ALUMINIO | COLOR BEIGE | MUEBLE | | | FELICITAS BUSTOS CONTRERAS |
| DIF-04-55-22-24 | SILLA ALUMINIO | COLOR BEIGE | MUEBLE | | | FELICITAS BUSTOS CONTRERAS |
| DIF-04-56-22-24 | SILLA ALUMINIO | COLOR BEIGE | MUEBLE | | | FELICITAS BUSTOS CONTRERAS |
| DIF-04-57-22-24 | SILLA ALUMINIO | COLOR BEIGE | MUEBLE | | | FELICITAS BUSTOS CONTRERAS |
| DIF-04-58-22-24 | SILLA ALUMINIO | COLOR BEIGE | MUEBLE | | | FELICITAS BUSTOS CONTRERAS |
| DIF-04-59-22-24 | SILLA ALUMINIO | COLOR BEIGE | MUEBLE | | | FELICITAS BUSTOS CONTRERAS |
| DIF-04-60-22-24 | SILLA ALUMINIO | COLOR BEIGE | MUEBLE | | | FELICITAS BUSTOS CONTRERAS |
| DIF-04-61-22-24 | ALACENA | COLOR BEIGE 2 PUERTAS | MUEBLE | | | FELICITAS BUSTOS CONTRERAS |
| DIF-04-62-22-24 | TELEVISION | 32 PULG,COLOR NEGRO | ELECTRODOMESTICO | | | FELICITAS BUSTOS CONTRERAS |
| DIF-04-63-22-24 | SILLA ALUMINIO | COLOR BEIGE | MUEBLE | | | FELICITAS BUSTOS CONTRERAS |
| DIF-04-64-22-24 | SILLA ALUMINIO | COLOR BEIGE | MUEBLE | | | FELICITAS BUSTOS CONTRERAS |
| DIF-04-65-22-24 | SILLA ALUMINIO | COLOR BEIGE | MUEBLE | | | FELICITAS BUSTOS CONTRERAS |
| DIF-04-66-22-24 | SILLA ALUMINIO | COLOR BEIGE | MUEBLE | | | FELICITAS BUSTOS CONTRERAS |
| DIF-04-67-22-24 | MINISPLIT | COLOR BLANCO | MIRAGE | | | FELICITAS BUSTOS CONTRERAS |
| DIF-04-68-22-24 | MESA PEGABLE | COLOR BLANCO | MIRAGE | | | FELICITAS BUSTOS CONTRERAS |
| DIF-04-69-22-24 | MESA PEGABLE | COLOR BLANCO | MUEBLE | | | FELICITAS BUSTOS CONTRERAS |
| DIF-04-70-22-24 | MESA PEGABLE | COLOR BLANCO | MUEBLE | | | FELICITAS BUSTOS CONTRERAS |
| DIF-04-71-22-24 | MESA PEGABLE | COLOR BLANCO | MUEBLE | | | FELICITAS BUSTOS CONTRERAS |
| DIF-04-72-22-24 | MESA PEGABLE | COLOR BLANCO | MUEBLE | | | FELICITAS BUSTOS CONTRERAS |

DIF AGUJITA

| CODIGO | ARTICULO | DESCRIPCION | BIENES MUEBLES | MARCA | NUMERO DE SERIE | RESPONSABLE |
|-----------------|----------------|---------------------------------|------------------|-------|-----------------|----------------------|
| DIF-05-01-22-24 | ESCRITORIO | METAL,COLOR BLANCO CON GRIS | MUEBLE | | | SILVIA REYNA SANCHEZ |
| DIF-05-02-22-24 | ESCRITORIO | METAL,COLOR BLANCO CON GRIS | MUEBLE | | | SILVIA REYNA SANCHEZ |
| DIF-05-03-22-24 | BANCA | COLOR CAFE | MUEBLE | | | SILVIA REYNA SANCHEZ |
| DIF-05-04-22-24 | MESA | MADERA,COLOR CAFE | MUEBLE | | | SILVIA REYNA SANCHEZ |
| DIF-05-05-22-24 | MUEBLE | COLOR CAFE, DE MADERA 2 PUERTAS | MUEBLE | | | SILVIA REYNA SANCHEZ |
| DIF-05-06-22-24 | BOTIQUIN | MADERA,COLOR BLANCO | MUEBLE | | | SILVIA REYNA SANCHEZ |
| DIF-05-07-22-24 | TELEFONO | COLOR BLANCO | TELEFONIA | | | SILVIA REYNA SANCHEZ |
| DIF-05-08-22-24 | AIRE SECO | COLOR CAFE | ELECTRODOMESTICO | | 1033607 | SILVIA REYNA SANCHEZ |
| DIF-05-09-22-24 | BANCA | COLOR CAFE | MUEBLE | | | SILVIA REYNA SANCHEZ |
| DIF-05-10-22-24 | MESA CON BANCA | COLOR BLANCO CON VERDE | MUEBLE | | | SILVIA REYNA SANCHEZ |

SALON DE BELLEZA

| | | | | | | |
|-----------------|-------|----------------------|--------|--|--|----------------------|
| DIF-05-11-22-24 | BANCA | DE MADERA,COLOR CAFE | MUEBLE | | | SILVIA REYNA SANCHEZ |
| DIF-05-12-22-24 | BANCA | DE MADERA,COLOR CAFE | MUEBLE | | | SILVIA REYNA SANCHEZ |

[Handwritten signature]

[Handwritten signature]

[Handwritten signature]

[Handwritten signature]

[Handwritten signature]

[Handwritten signature]

[Handwritten signature]

RELACION DE INVENTARIO, MUNICIPIO SABINAS COAHUILA AL 25 DE NOVIEMBRE 2022

| | | | | | |
|-----------------|----------------|--------------------------------|--------|--|----------------------|
| DIF-05-13-22-24 | BANCA | DE MADERA COLOR CAFE | MUEBLE | | SILVIA REYNA SANCHEZ |
| DIF-05-14-22-24 | BANCA | DE MADERA COLOR CAFE | MUEBLE | | SILVIA REYNA SANCHEZ |
| DIF-05-15-22-24 | MIZARRON | DE ASERRIN PENSADO COLOR VERDE | MUEBLE | | SILVIA REYNA SANCHEZ |
| DIF-05-16-22-24 | MESA | DE PLASTICO COLOR BLANCO | MUEBLE | | SILVIA REYNA SANCHEZ |
| DIF-05-17-22-24 | MESA | DE PLASTICO COLOR BLANCO | MUEBLE | | SILVIA REYNA SANCHEZ |
| DIF-05-18-22-24 | MESA | GRANDE DE MADERA | MUEBLE | | SILVIA REYNA SANCHEZ |
| DIF-05-20-22-24 | ESTUFA | COLOR NEGRO | IFEM | | SILVIA REYNA SANCHEZ |
| DIF-05-21-22-24 | ESTUFA | COLOR NEGRO | IFEM | | SILVIA REYNA SANCHEZ |
| DIF-05-22-22-24 | MINISPLIT | COLOR BLANCO | MIRAGE | | SILVIA REYNA SANCHEZ |
| DIF-05-23-22-24 | SILLA PLEGABLE | DE LAMINA COLOR BEIGE | MUEBLE | | SILVIA REYNA SANCHEZ |
| DIF-05-24-22-24 | SILLA PLEGABLE | DE LAMINA COLOR BEIGE | MUEBLE | | SILVIA REYNA SANCHEZ |
| DIF-05-25-22-24 | SILLA PLEGABLE | DE LAMINA COLOR BEIGE | MUEBLE | | SILVIA REYNA SANCHEZ |
| DIF-05-26-22-24 | SILLA PLEGABLE | DE LAMINA COLOR BEIGE | MUEBLE | | SILVIA REYNA SANCHEZ |
| DIF-05-27-22-24 | SILLA PLEGABLE | DE LAMINA COLOR BEIGE | MUEBLE | | SILVIA REYNA SANCHEZ |
| DIF-05-28-22-24 | SILLA PLEGABLE | DE LAMINA COLOR BEIGE | MUEBLE | | SILVIA REYNA SANCHEZ |
| DIF-05-29-22-24 | SILLA PLEGABLE | DE LAMINA COLOR BEIGE | MUEBLE | | SILVIA REYNA SANCHEZ |
| DIF-05-30-22-24 | SILLA PLEGABLE | DE LAMINA COLOR BEIGE | MUEBLE | | SILVIA REYNA SANCHEZ |
| DIF-05-31-22-24 | SILLA PLEGABLE | DE LAMINA COLOR BEIGE | MUEBLE | | SILVIA REYNA SANCHEZ |
| DIF-05-32-22-24 | SILLA PLEGABLE | DE LAMINA COLOR BEIGE | MUEBLE | | SILVIA REYNA SANCHEZ |
| DIF-05-33-22-24 | SILLA PLEGABLE | DE LAMINA COLOR BEIGE | MUEBLE | | SILVIA REYNA SANCHEZ |
| DIF-05-34-22-24 | SILLA PLEGABLE | DE LAMINA COLOR BEIGE | MUEBLE | | SILVIA REYNA SANCHEZ |
| DIF-05-35-22-24 | SILLA PLEGABLE | DE LAMINA COLOR BEIGE | MUEBLE | | SILVIA REYNA SANCHEZ |
| DIF-05-36-22-24 | SILLA PLEGABLE | DE LAMINA COLOR BEIGE | MUEBLE | | SILVIA REYNA SANCHEZ |
| DIF-05-37-22-24 | SILLA PLEGABLE | DE LAMINA COLOR BEIGE | MUEBLE | | SILVIA REYNA SANCHEZ |
| DIF-05-38-22-24 | SILLA PLEGABLE | DE LAMINA COLOR BEIGE | MUEBLE | | SILVIA REYNA SANCHEZ |
| DIF-05-39-22-24 | SILLA PLEGABLE | DE LAMINA COLOR BEIGE | MUEBLE | | SILVIA REYNA SANCHEZ |
| DIF-05-40-22-24 | SILLA PLEGABLE | DE LAMINA COLOR BEIGE | MUEBLE | | SILVIA REYNA SANCHEZ |
| DIF-05-41-22-24 | SILLA PLEGABLE | DE LAMINA COLOR BEIGE | MUEBLE | | SILVIA REYNA SANCHEZ |

INSTANCIA DE LA MUJER

| CODIGO | ARTICULO | DESCRIPCION | BIENES MUJERES | MARCA | NUMERO DE SERIE | RESPONSABLE |
|-----------------|--------------------|-----------------------|------------------|--------|-----------------|----------------------------------|
| DIF-06-01-22-24 | MINISPLIT | COLOR BLANCO 1 TON | ELECTRODOMESTICO | MIRAGE | 72 | CONSUELO LIZETH HERNANDEZ MEDINA |
| DIF-06-02-22-24 | ARCHIVERO | 4 CAJONES COLOR ARENA | MUEBLE | | | CONSUELO LIZETH HERNANDEZ MEDINA |
| DIF-06-03-22-24 | MINISPLIT | COLOR BLANCO | ELECTRODOMESTICO | MIRAGE | | CONSUELO LIZETH HERNANDEZ MEDINA |
| DIF-06-04-22-24 | SILLA TRIPLE | COLOR NEGRO | MUEBLE | | | CONSUELO LIZETH HERNANDEZ MEDINA |
| DIF-06-05-22-24 | SILLA TRIPLE | COLOR NEGRO | MUEBLE | | | CONSUELO LIZETH HERNANDEZ MEDINA |
| DIF-06-06-22-24 | ARCHIVERO | COLOR CREMA 4 CAJONES | MUEBLE | | | CONSUELO LIZETH HERNANDEZ MEDINA |
| DIF-06-07-22-24 | ESCRITORIO | COLOR BEIGE | MUEBLE | | | CONSUELO LIZETH HERNANDEZ MEDINA |
| DIF-06-08-22-24 | PINTARRON | COLOR BLANCO | MUEBLE | | | CONSUELO LIZETH HERNANDEZ MEDINA |
| DIF-06-09-22-24 | MESA | COLOR BEIGE | MUEBLE | | | CONSUELO LIZETH HERNANDEZ MEDINA |
| DIF-06-10-22-24 | MESA | COLOR BEIGE | MUEBLE | | | CONSUELO LIZETH HERNANDEZ MEDINA |
| DIF-06-11-22-24 | SILLA GIRATORIA | COLOR GRIS | MUEBLE | | | CONSUELO LIZETH HERNANDEZ MEDINA |
| DIF-06-12-22-24 | SILLA FIJA | COLOR NEGRO | MUEBLE | | | CONSUELO LIZETH HERNANDEZ MEDINA |
| DIF-06-13-22-24 | SILLA FIJA | COLOR GRIS | MUEBLE | | | CONSUELO LIZETH HERNANDEZ MEDINA |
| DIF-06-14-22-24 | SILLA FIJA | COLOR NEGRO | MUEBLE | | | CONSUELO LIZETH HERNANDEZ MEDINA |
| DIF-06-15-22-24 | SILLA FIJA | COLOR GRIS | MUEBLE | | | CONSUELO LIZETH HERNANDEZ MEDINA |
| DIF-06-16-22-24 | SILLA FIJA | COLOR NEGRO | MUEBLE | | | CONSUELO LIZETH HERNANDEZ MEDINA |
| DIF-06-17-22-24 | SILLA ELEGATIVA | COLOR NEGRO | MUEBLE | | | CONSUELO LIZETH HERNANDEZ MEDINA |
| DIF-06-18-22-24 | ESCRITORIO | COLOR NEGRO | MUEBLE | | | CONSUELO LIZETH HERNANDEZ MEDINA |
| DIF-06-19-22-24 | MINISPLIT | COLOR BLANCO | ELECTRODOMESTICO | MIRAGE | | CONSUELO LIZETH HERNANDEZ MEDINA |
| DIF-06-20-22-24 | SILLA FIJA | COLOR NEGRO | MUEBLE | | | CONSUELO LIZETH HERNANDEZ MEDINA |
| DIF-06-21-22-24 | SILLA FIJA | COLOR NEGRO | MUEBLE | | | CONSUELO LIZETH HERNANDEZ MEDINA |
| DIF-06-22-22-24 | MESA REDONDA CHICA | COLOR NEGRO DE VIDRIO | MUEBLE | | | ALEJANDRA AGUIRRE DAVILA |
| DIF-06-23-22-24 | | | | | | ALMA PATRICIA ALBA SANCHEZ |

CENTRO SOCIAL

| CODIGO | ARTICULO | DESCRIPCION | BIENES MUJERES | MARCA | NUMERO DE SERIE | RESPONSABLE |
|-----------------|-------------------|-----------------|------------------|------------|-----------------|----------------------------|
| DIF-07-01-22-24 | BICI ESTACIONARIO | COLOR NEGRO | MUEBLE | BODY RIDER | | FELICITAS BUSTOS CONTRERAS |
| DIF-07-02-22-24 | BICI ESTACIONARIO | COLOR NEGRO | MUEBLE | BODY RIDER | | FELICITAS BUSTOS CONTRERAS |
| DIF-07-03-22-24 | BICI ESTACIONARIO | COLOR NEGRO | MUEBLE | BODY RIDER | | FELICITAS BUSTOS CONTRERAS |
| DIF-07-04-22-24 | BICI ESTACIONARIO | COLOR AZUL GRIS | MUEBLE | WESLO | | FELICITAS BUSTOS CONTRERAS |
| DIF-07-05-22-24 | BICI ESTACIONARIO | COLOR AZUL GRIS | MUEBLE | WESLO | | FELICITAS BUSTOS CONTRERAS |
| DIF-07-06-22-24 | BICI ESTACIONARIO | COLOR AZUL GRIS | MUEBLE | WESLO | | FELICITAS BUSTOS CONTRERAS |
| DIF-07-07-22-24 | BICI ESTACIONARIO | COLOR AZUL GRIS | MUEBLE | WESLO | | FELICITAS BUSTOS CONTRERAS |
| DIF-07-08-22-24 | BICI ESTACIONARIO | COLOR AZUL GRIS | MUEBLE | WESLO | | FELICITAS BUSTOS CONTRERAS |
| DIF-07-09-22-24 | BICI ESTACIONARIO | COLOR AZUL GRIS | MUEBLE | WESLO | | FELICITAS BUSTOS CONTRERAS |
| DIF-07-10-22-24 | MINISPLIT | COLOR BLANCO | ELECTRODOMESTICO | PRIME | | FELICITAS BUSTOS CONTRERAS |
| DIF-07-11-22-24 | MINISPLIT | COLOR BLANCO | ELECTRODOMESTICO | PRIME | | FELICITAS BUSTOS CONTRERAS |

SALON DE BELLEZA SABINAS

| CODIGO | ARTICULO | DESCRIPCION | BIENES MUJERES | MARCA | NUMERO DE SERIE | RESPONSABLE |
|-----------------|------------------------|--------------|------------------|--------|-----------------|--------------------------|
| DIF-08-01-22-24 | MINISPLIT | COLOR BLANCO | ELECTRODOMESTICO | MIRAGE | | ALEJANDRA AGUIRRE DAVILA |
| DIF-08-02-22-24 | MAQUINA DE CORTAR PELO | COLOR NEGRO | ELECTRODOMESTICO | MIRAGE | | ALEJANDRA AGUIRRE DAVILA |

DIF NUEVO BARROTERRAN

| CODIGO | ARTICULO | DESCRIPCION | BIENES MUJERES | MARCA | NUMERO DE SERIE | RESPONSABLE |
|-----------------|------------------------|--------------------|------------------|-----------|-----------------|----------------------------|
| DIF-09-01-22-24 | CAJETERA | COLOR NEGRO | ELECTRODOMESTICO | MAINSTAYS | | LETICIA CARDONA MARTINEZ |
| DIF-09-02-22-24 | MUEBLE TIPO ESCRITORIO | CON PUERTA Y CALON | MUEBLE | MAINSTAYS | | ALMA PATRICIA ALBA SANCHEZ |

DESARROLLO URBANO, OBRAS PUBLICAS Y SERVICIOS PRIMARIOS

| CODIGO | ARTICULO | DESCRIPCION | BIENES MUJERES | MARCA | NUMERO DE SERIE | RESPONSABLE |
|-----------------|-----------------|---------------------|----------------|-------|-----------------|--------------------------|
| OBP-01-01-22-24 | ESCRITORIO | COLOR GRIS | MUEBLE | | | ENRIQUE CASTANEDA GLORIA |
| OBP-01-02-22-24 | SILLA FIJA | TELA CAFE CON BEIGE | MUEBLE | | | ENRIQUE CASTANEDA GLORIA |
| OBP-01-03-22-24 | SILLA FIJA | COLOR NEGRO | MUEBLE | | | ENRIQUE CASTANEDA GLORIA |
| OBP-01-04-22-24 | ESCRITORIO | COLOR GRIS | MUEBLE | | | ENRIQUE CASTANEDA GLORIA |
| OBP-01-05-22-24 | SILLA GIRATORIA | COLOR NEGRO | MUEBLE | | | ENRIQUE CASTANEDA GLORIA |
| OBP-01-06-22-24 | MESA | DE MADERA | MUEBLE | | | ENRIQUE CASTANEDA GLORIA |
| OBP-01-07-22-24 | COMPUTADORA | EQUIPO DE COMPUTO | LENOVO | | V5860511694 | ENRIQUE CASTANEDA GLORIA |
| OBP-01-08-22-24 | SCANNER | COLOR BLANCO | BROTHER | | | ENRIQUE CASTANEDA GLORIA |

[Handwritten signature]

[Handwritten signature]

[Handwritten signature]

[Handwritten signature]

[Handwritten signature]

[Handwritten signature]

RELACION DE INVENTARIO, MUNICIPIO SABINAS COAHUILA AL 25 DE NOVIEMBRE 2022

| CODIGO | ARTICULO | DESCRIPCION | MARCA | NUMERO DE SERIE | RESPONSABLE |
|-----------------|--------------------|-----------------------------------|---------------|-----------------|--------------------------|
| OBP-01-09-22-24 | PINTARRON | CHICO COLOR BLANCO | | | ENRIQUE CASTANEDA GLORIA |
| OBP-01-10-22-24 | REGULADOR | COLOR NEGRO | | | ENRIQUE CASTANEDA GLORIA |
| OBP-01-11-22-24 | ARCHIVERO | COLOR NEGRO, 2 CAJONES | | | ENRIQUE CASTANEDA GLORIA |
| OBP-01-12-22-24 | SILLA TRIPLE | COLOR NEGRO | | | ENRIQUE CASTANEDA GLORIA |
| OBP-01-13-22-24 | SILLA TRIPLE | COLOR NEGRO | | | ENRIQUE CASTANEDA GLORIA |
| OBP-01-14-22-24 | SILLA GIRATORIA | | | | ENRIQUE CASTANEDA GLORIA |
| OBP-01-15-22-24 | SILLA GIRATORIA | | | | ENRIQUE CASTANEDA GLORIA |
| OBP-01-16-22-24 | TECLADO | | | | ENRIQUE CASTANEDA GLORIA |
| OBP-01-17-22-24 | CPU | | | | ENRIQUE CASTANEDA GLORIA |
| OBP-01-18-22-24 | MONITOR | | | | ENRIQUE CASTANEDA GLORIA |
| OBP-01-19-22-24 | MOUSE | | | | ENRIQUE CASTANEDA GLORIA |
| OBP-01-20-22-24 | GUILLOTINA | | | | ENRIQUE CASTANEDA GLORIA |
| OBP-01-21-22-24 | PERCHERO | METALICO COLOR GRIS | | | ENRIQUE CASTANEDA GLORIA |
| OBP-01-22-22-24 | VITRINA | METALICO COLOR CAFE | | | ENRIQUE CASTANEDA GLORIA |
| OBP-01-23-22-24 | PINTARRON | COLOR GRIS 2 PUERTAS | | | ENRIQUE CASTANEDA GLORIA |
| OBP-01-24-22-24 | SILLA GIRATORIA | GRANDE COLOR BLANCO | | | ENRIQUE CASTANEDA GLORIA |
| OBP-01-25-22-24 | SILLA GIRATORIA | COLOR NEGRO | | | ENRIQUE CASTANEDA GLORIA |
| OBP-01-26-22-24 | SILLA FIJA | COLOR NEGRO | | | ENRIQUE CASTANEDA GLORIA |
| OBP-01-27-22-24 | ESCRITORIO | COMPLETO COLOR QUINDO | | | ENRIQUE CASTANEDA GLORIA |
| OBP-01-28-22-24 | LIBRERO | COLOR QUINDO 2 PUERTAS 3 CAJONES | | | ENRIQUE CASTANEDA GLORIA |
| OBP-01-29-22-24 | MINISPLIT | COLOR BLANCO | | | ENRIQUE CASTANEDA GLORIA |
| OBP-01-30-22-24 | MINISPLIT | COLOR BLANCO | | | ENRIQUE CASTANEDA GLORIA |
| OBP-01-31-22-24 | MINISPLIT | COLOR BLANCO | | | ENRIQUE CASTANEDA GLORIA |
| OBP-01-32-22-24 | MINISPLIT | COLOR BLANCO | | | ENRIQUE CASTANEDA GLORIA |
| OBP-01-33-22-24 | MINISPLIT | COLOR BLANCO | | | ENRIQUE CASTANEDA GLORIA |
| OBP-01-34-22-24 | MINISPLIT | COLOR BLANCO | | | ENRIQUE CASTANEDA GLORIA |
| OBP-01-35-22-24 | MINISPLIT | COLOR BLANCO | | | ENRIQUE CASTANEDA GLORIA |
| OBP-01-36-22-24 | MINISPLIT | COLOR BLANCO | | | ENRIQUE CASTANEDA GLORIA |
| OBP-01-37-22-24 | LAPTOP | COLOR NEGRO | | | ENRIQUE CASTANEDA GLORIA |
| OBP-01-38-22-24 | LAPTOP | COLOR NEGRO | | | ENRIQUE CASTANEDA GLORIA |
| OBP-01-39-22-24 | LIBRERO VERTICAL | COLOR NEGRO | | | ENRIQUE CASTANEDA GLORIA |
| OBP-01-40-22-24 | CAFETERA P10 TAZAS | CON ENTREPANOS Y PUERTA CON LLAVE | | | ENRIQUE CASTANEDA GLORIA |
| OBP-01-41-22-24 | ROTORMARTILLO | 34 MM | PROCTOR SILEX | | ENRIQUE CASTANEDA GLORIA |
| OBP-01-42-22-24 | ESCALERA EXTENSION | METALICA COLOR GRIS | MARITA | | ENRIQUE CASTANEDA GLORIA |
| OBP-01-43-22-24 | DISCO DURO | PARA COMPUTADORA 2.5 TB | CUPRUM | | ENRIQUE CASTANEDA GLORIA |
| OBP-01-44-22-24 | MICROONDAS | GRANDE | DAEWOO | | ENRIQUE CASTANEDA GLORIA |
| OBP-01-45-22-24 | MAQUINA DE SOLDAR | 250 MILLER SER | BOBCAT | | ENRIQUE CASTANEDA GLORIA |

COORDINACION DE RESIDUOS SOLIDOS

| CODIGO | ARTICULO | DESCRIPCION | MARCA | NUMERO DE SERIE | RESPONSABLE |
|-----------------|-----------------------|----------------------|-------|-----------------|--------------------|
| OBP-02-01-22-24 | ESCRITORIO | MADERA METALICO | | | FRANCISCO SIUENTES |
| OBP-02-02-22-24 | SILLA GIRATORIA | COLOR GRIS METALICO | | | FRANCISCO SIUENTES |
| OBP-02-03-22-24 | SILLA VINIL | COLOR NEGRO | | | FRANCISCO SIUENTES |
| OBP-02-04-22-24 | COMPUTADORA | COLOR BLANCO | | | FRANCISCO SIUENTES |
| OBP-02-05-22-24 | REGULADOR | COLOR NEGRO | | | FRANCISCO SIUENTES |
| OBP-02-06-22-24 | ARCHIVERO | 3 CAJONES | | | FRANCISCO SIUENTES |
| OBP-02-07-22-24 | MOTOSERRA PROFESIONAL | STIHL 30" | | | FRANCISCO SIUENTES |
| OBP-02-08-22-24 | GATO FIJO PIREMOQUE | HERRAMIENTA | | | FRANCISCO SIUENTES |
| OBP-02-09-22-24 | CARGADOR DE BATERIA | 300 AMPARES 12 VOLTS | | | FRANCISCO SIUENTES |

COORDINACION DE PROYECTOS Y AREA TECNICA

| CODIGO | ARTICULO | DESCRIPCION | MARCA | NUMERO DE SERIE | RESPONSABLE |
|-----------------|-----------------|-------------------------------------|-------|-----------------|--------------------|
| OBP-03-01-22-24 | ESCRITORIO | MADERA METALICO | | | FRANCISCO SIUENTES |
| OBP-03-02-22-24 | SILLA GIRATORIA | COLOR NEGRO | | | FRANCISCO SIUENTES |
| OBP-03-03-22-24 | MONITOR | COLOR NEGRO | | | FRANCISCO SIUENTES |
| OBP-03-04-22-24 | CPU | COLOR NEGRO | | | FRANCISCO SIUENTES |
| OBP-03-05-22-24 | TECLADO | COLOR NEGRO | | | FRANCISCO SIUENTES |
| OBP-03-06-22-24 | MOUSE | COLOR NEGRO | | | FRANCISCO SIUENTES |
| OBP-03-07-22-24 | ESCRITORIO | MADERA METALICO CON GRIS | | | FRANCISCO SIUENTES |
| OBP-03-08-22-24 | ARCHIVERO | COLOR NEGRO 4 CAJONES | | | FRANCISCO SIUENTES |
| OBP-03-09-22-24 | COMPUTADORA | COLOR NEGRO | | | FRANCISCO SIUENTES |
| OBP-03-10-22-24 | SCANNER | COLOR BLANCO CON NEGRO CHICA | | | FRANCISCO SIUENTES |
| OBP-03-11-22-24 | PINTARRON | 5 DPTOS. COLOR NEGRO DE MADERA | | | FRANCISCO SIUENTES |
| OBP-03-12-22-24 | LIBRERO | COLOR NEGRO | | | FRANCISCO SIUENTES |
| OBP-03-13-22-24 | REGULADOR | COLOR BLANCO | | | FRANCISCO SIUENTES |
| OBP-03-14-22-24 | TELEFONO | METALICO COLOR GRIS | | | FRANCISCO SIUENTES |
| OBP-03-15-22-24 | ESCRITORIO | COLOR GRIS | | | FRANCISCO SIUENTES |
| OBP-03-16-22-24 | COMPUTADORA | COLOR NEGRO | | | FRANCISCO SIUENTES |
| OBP-03-17-22-24 | ESCRITORIO | COLOR NEGRO | | | FRANCISCO SIUENTES |
| OBP-03-18-22-24 | SILLA FIJA | COLOR NEGRO | | | FRANCISCO SIUENTES |
| OBP-03-19-22-24 | COMPUTADORA | COLOR NEGRO | | | FRANCISCO SIUENTES |
| OBP-03-20-22-24 | ARCHIVERO | COLOR NEGRO DE 3 GAVETAS VERTICALES | | | FRANCISCO SIUENTES |
| OBP-03-21-22-24 | ARCHIVERO | COLOR NEGRO DE 3 GAVETAS VERTICALES | | | FRANCISCO SIUENTES |
| OBP-03-22-24 | ARCHIVERO | COLOR NEGRO DE 3 GAVETAS VERTICALES | | | FRANCISCO SIUENTES |
| OBP-03-23-22-24 | ARCHIVERO | COLOR NEGRO DE 3 GAVETAS VERTICALES | | | FRANCISCO SIUENTES |

COORDINACION DE ALUMBRADO

| CODIGO | ARTICULO | DESCRIPCION | MARCA | NUMERO DE SERIE | RESPONSABLE |
|-----------------|-----------------|---------------------------------|-------|-----------------|-------------------|
| OBP-04-01-22-24 | ESCRITORIO | DE MADERA METALICO | | | MIGUEL CRUZ SILOS |
| OBP-04-02-22-24 | SILLA EJECUTIVA | COLOR NEGRO | | | MIGUEL CRUZ SILOS |
| OBP-04-03-22-24 | ESCRITORIO | MADERA, COLOR GRIS | | | MIGUEL CRUZ SILOS |
| OBP-04-04-22-24 | COMPUTADORA | COLOR BLANCO | | | MIGUEL CRUZ SILOS |
| OBP-04-05-22-24 | CPU | COLOR NEGRO | | | MIGUEL CRUZ SILOS |
| OBP-04-06-22-24 | LIBRERO | COLOR NEGRO, 5 DPTOS. DE MADERA | | | MIGUEL CRUZ SILOS |
| OBP-04-07-22-24 | ARCHIVERO | COLOR NEGRO, 4 CAJONES | | | MIGUEL CRUZ SILOS |
| OBP-04-08-22-24 | ARCHIVERO | COLOR NEGRO, 4 CAJONES | | | MIGUEL CRUZ SILOS |

[Handwritten signatures and initials in blue ink]

[Handwritten signature in blue ink]

[Handwritten signature in blue ink]

[Handwritten signature in blue ink]

[Handwritten signature 'Galaxy' in blue ink]

RELACION DE INVENTARIO, MUNICIPIO SABINAS COAHUILA AL 25 DE NOVIEMBRE 2022

| CODIGO | ARTICULO | DESCRIPCION | MARCA | NUMERO DE SERIE | RESPONSABLE |
|-----------------|----------------|----------------------|-------|-----------------|-------------------|
| OBP-04-09-22-24 | GRUA FORD 2004 | EQUIPO DE TRANSPORTE | | 1FDX6P346012746 | MIGUEL CRUZ SILOS |
| OBP-04-10-22-24 | GRUA FORD 1994 | EQUIPO DE TRANSPORTE | | 1FDX6P346012746 | MIGUEL CRUZ SILOS |
| OBP-04-11-22-24 | PLANTA DE LUZ | EQUIPO DE TRANSPORTE | | | MIGUEL CRUZ SILOS |
| OBP-04-12-22-24 | CAMARA DIGITAL | COLOR GRIS | SONY | | MIGUEL CRUZ SILOS |

COORDINACION DE SERVICIOS PRIMARIOS

| CODIGO | ARTICULO | DESCRIPCION | MARCA | NUMERO DE SERIE | RESPONSABLE |
|-----------------|--------------------------|-----------------------|--------|-----------------|---------------------------------|
| OBP-05-01-22-24 | CORTADORA C/MOTOR MPOWER | COLOR AMARILLO | CPSA | | ALBERTO RAFAEL BRISENO GONZALEZ |
| OBP-05-02-22-24 | PLACA VIBRADORA | EQUIPO DE HERRAMIENTA | CPSA | | ALBERTO RAFAEL BRISENO GONZALEZ |
| OBP-05-03-22-24 | COMPRESOR | HERRAMIENTA | TRUPER | | ALBERTO RAFAEL BRISENO GONZALEZ |

PLANEACION URBANISMO Y OBRAS PUBLICAS

| CATEGORIA | ARTICULO | DESCRIPCION | MARCA | NUMERO DE SERIE | RESPONSABLE |
|-----------------|---------------------------|--------------------------------|----------|-------------------------|-------------------|
| OBP-07-01-22-24 | LIBRERO | 5 DPTOS. DE MADERA COLOR NEGRO | | | KARLA LARA |
| OBP-07-02-22-24 | ESCRITORIO | METALICO COLOR GRIS | | | KARLA LARA |
| OBP-07-03-22-24 | SILLA EJECUTIVA | COLOR NEGRO | | | KARLA LARA |
| OBP-07-04-22-24 | COMPUTADORA | COLOR BLANCO/COMPLETA | LENOVO | V96081691 | KARLA LARA |
| OBP-07-05-22-24 | IMPRESORA | COLOR GRIS CON NEGRO | EPSON | "0757040012" | KARLA LARA |
| OBP-07-06-22-24 | PINTARRON | CHICO COLOR BLANCO | | | KARLA LARA |
| OBP-07-07-22-24 | PINTARRON | 4 DPTOS. COLOR NEGRO | | | KARLA LARA |
| OBP-07-08-22-24 | ARCHIVERO | COLOR NEGRO | | | MARIO VALENCIA |
| OBP-07-09-22-24 | SILLA FIJA | COLOR NEGRO | | | MARIO VALENCIA |
| OBP-07-10-22-24 | ESCRITORIO | ESQUINERO COLOR MADERA | | | MARIO VALENCIA |
| OBP-07-11-22-24 | ESCRITORIO | COLOR GRIS DE TELA | | | MARIO VALENCIA |
| OBP-07-12-22-24 | COMPUTADORA | COLOR BLANCO/COMPLETA | HP | | MARIO VALENCIA |
| OBP-07-13-22-24 | ARCHIVERO | COLOR NEGRO/CAJONES | | | MARIO VALENCIA |
| OBP-07-14-22-24 | ARCHIVERO | DE MADERA COLOR GRIS | | | MARIO VALENCIA |
| OBP-07-15-22-24 | SILLA GIRATORIA | COLOR NEGRO | | | JESUS SOSA |
| OBP-07-16-22-24 | SILLA GIRATORIA | MADERA BASE METAL | | | MAURILIO SOLIS |
| OBP-07-17-22-24 | ESCRITORIO | COLOR GRIS CON NEGRO | | | MAURILIO SOLIS |
| OBP-07-18-22-24 | SILLA GIRATORIA | COLOR NEGRO | | | ROLANDO DAVALOS |
| OBP-07-19-22-24 | MONITOR | EQUIPO DE COMPUTO | BENQ | | ROLANDO DAVALOS |
| OBP-07-20-22-24 | TECLADO | ACTECK | | 4.10045E+11 | ROLANDO DAVALOS |
| OBP-07-21-22-24 | MONITOR | EQUIPO DE COMPUTO | LOGITECH | 1503HS22X78 | ROLANDO DAVALOS |
| OBP-07-22-22-24 | MOUSE | EQUIPO DE COMPUTO | LOGITECH | DTGDDYAA00124802FC92620 | ROLANDO DAVALOS |
| OBP-07-23-22-24 | CPU | EQUIPO DE COMPUTO | GATEWAY | 48080388860 | ROLANDO DAVALOS |
| OBP-07-24-22-24 | TELEFONO | COLOR BLANCO | V TECH | | KARLA LARA |
| OBP-07-25-22-24 | ARCHIVERO | COLOR NEGRO 3 GAVETAS VERTICAL | | | KARLA LARA |
| OBP-07-26-22-24 | WTRINA | DE MADERA COLOR QUINDO | | | KARLA LARA |
| OBP-07-27-22-24 | MESA | DE MADERA 2 PUERTAS | | | KARLA LARA |
| OBP-07-28-22-24 | DISPENSADOR DE AGUA | COLOR BLANCO | KELVIN | | KARLA LARA |
| OBP-07-29-22-24 | ARCHIVERO | COLOR GRIS 3 GAVETAS | | | KARLA LARA |
| OBP-07-30-22-24 | ARCHIVERO | COLOR GRIS 3 GAVETAS | | | KARLA LARA |
| OBP-07-31-22-24 | ARCHIVERO | COLOR GRIS 3 GAVETAS | | | KARLA LARA |
| OBP-07-32-22-24 | SILLA GIRATORIA | COLOR NEGRO | | | KARLA LARA |
| OBP-07-33-22-24 | SILLA VINIL | 100 GB | TOSHIBA | | KARLA LARA |
| OBP-07-34-22-24 | DISCO DURO P/COMPUTADORA | EQUIPO DE COMPUTO | | | MARIO VALENCIA |
| OBP-07-35-22-24 | REGULADOR VOLTAJE 2500 VA | COLOR NEGRO | KOBLENZ | | VIRGILIO ESCALONA |

COORDINACION DE ALUMBRADO PLANTA BAJA

| CODIGO | ARTICULO | DESCRIPCION | MARCA | NUMERO DE SERIE | RESPONSABLE |
|-----------------|-------------------------|--------------------------|--------|-----------------|-------------------|
| OBP-04-13-22-24 | ARCHIVERO | COLOR NEGRO 3 GAVETAS | | | MIGUEL CRUZ SILOS |
| OBP-04-14-22-24 | ARCHIVERO | COLOR NEGRO/COATE | | | MIGUEL CRUZ SILOS |
| OBP-04-15-22-24 | SILLA SECRETA RIAL | COLOR NEGRO | | | MIGUEL CRUZ SILOS |
| OBP-04-16-22-24 | SILLA FIJA | TELA COLOR NEGRO | | | MIGUEL CRUZ SILOS |
| OBP-04-17-22-24 | SILLA FIJA | TELA COLOR NEGRO | | | MIGUEL CRUZ SILOS |
| OBP-04-18-22-24 | SILLA FIJA | TELA COLOR NEGRO | | | MIGUEL CRUZ SILOS |
| OBP-04-19-22-24 | COMPUTADORA | COLOR BLANCO | LENOVO | YJ009Y4F | PAUL GONZALEZ |
| OBP-04-20-22-24 | MINISPLAT | ELECTRODOMESTICO | MIRAGE | | MIGUEL CRUZ SILOS |
| OBP-04-21-22-24 | ESCRITORIO EJECUTIVO | CON LIBRERO COLOR CAOIRA | | | MIGUEL CRUZ SILOS |
| OBP-04-22-22-24 | ESCRITORIO SECRETA RIAL | COLOR CAOIRA | | | MIGUEL CRUZ SILOS |
| OBP-04-23-22-24 | SILLA EJECUTIVA | DE VINIL COLOR NEGRO | | | MIGUEL CRUZ SILOS |
| OBP-04-24-22-24 | SILLA GIRATORIA | COLOR NEGRO | | | MIGUEL CRUZ SILOS |
| OBP-04-25-22-24 | COMPUTADORA | COLOR GRIS | LENOVO | | MIGUEL CRUZ SILOS |

DIRECCION IMAGEN URBANA Y ECOLOGIA

| CODIGO | ARTICULO | DESCRIPCION | MARCA | NUMERO DE SERIE | RESPONSABLE |
|-----------------|-------------|-----------------------|--------------|-----------------|-------------------------------|
| DIU-01-01-22-24 | LIBRERO | DE MADERA | | | JUAN CARLOS SANDOVAL GONZALEZ |
| DIU-01-02-22-24 | ESCRITORIO | COLOR QUINDO | | | JUAN CARLOS SANDOVAL GONZALEZ |
| DIU-01-03-22-24 | SILLA | COLOR NEGRO | | | JUAN CARLOS SANDOVAL GONZALEZ |
| DIU-01-04-22-24 | SILLA VINIL | COLOR NEGRO | | | JUAN CARLOS SANDOVAL GONZALEZ |
| DIU-01-05-22-24 | SILLA VINIL | COLOR NEGRO | | | JUAN CARLOS SANDOVAL GONZALEZ |
| DIU-01-06-22-24 | MINISPLAT | COLOR BLANCO | | | JUAN CARLOS SANDOVAL GONZALEZ |
| DIU-01-07-22-24 | TELEFONO | ELECTRODOMESTICO | MIRAGE | | JUAN CARLOS SANDOVAL GONZALEZ |
| DIU-01-08-22-24 | VENTILADOR | 4 CAJONES COLOR BEIGE | PANASONIC | 4LACF171796 | JUAN CARLOS SANDOVAL GONZALEZ |
| DIU-01-09-22-24 | ARCHIVERO | ELECTRODOMESTICO | COMFORT PLUS | | JUAN CARLOS SANDOVAL GONZALEZ |
| DIU-01-10-22-24 | ESCRITORIO | COLOR NEGRO | | | CARLA VANESSA VILLA RANGEL |
| DIU-01-11-22-24 | SILLA | COLOR NEGRO | | | CARLA VANESSA VILLA RANGEL |
| DIU-01-12-22-24 | MONITOR | EQUIPO DE COMPUTO | BENQ | | CARLA VANESSA VILLA RANGEL |
| DIU-01-13-22-24 | TECLADO | COLOR NEGRO | LOGITECH | | CARLA VANESSA VILLA RANGEL |
| DIU-01-14-22-24 | MOUSE | EQUIPO DE COMPUTO | | | CARLA VANESSA VILLA RANGEL |
| DIU-01-15-22-24 | CPU | COLOR NEGRO | | | CARLA VANESSA VILLA RANGEL |
| DIU-01-16-22-24 | ARCHIVERO | 3 CAJONES COLOR NEGRO | ACTECK | | CARLA VANESSA VILLA RANGEL |
| DIU-01-17-22-24 | ESCRITORIO | DE MADERA | | | JUAN CARLOS SANDOVAL GONZALEZ |
| DIU-01-18-22-24 | SILLA VINIL | COLOR NEGRO | | | JUAN CARLOS SANDOVAL GONZALEZ |

RELACION DE INVENTARIO, MUNICIPIO SABINAS COAHUILA AL 25 DE NOVIEMBRE 2022

| CODIGO | ARTICULO | DESCRIPCION | BIENES MUEBLES | MARCA | NUMERO DE SERIE | RESPONSABLE |
|-----------------|------------------------|----------------------------------|-------------------------|------------|-----------------|-------------------------------|
| DIU-01-19-22-24 | SILLA VINIL | COLOR NEGRO | MUEBLE | | | JUAN CARLOS SANDOVAL GONZALEZ |
| DIU-01-20-22-24 | MESA | COLOR ROSA | MUEBLE | | | JUAN CARLOS SANDOVAL GONZALEZ |
| DIU-01-21-22-24 | TELEFONO | COLOR BLANCO | TELEFONIA | LENOVO | 2LBA1126337 | JUAN CARLOS SANDOVAL GONZALEZ |
| DIU-01-22-22-24 | COMPUTADORA | COLOR BLANCO | EQUIPO DE COMPUTO | | | CARLA VANESSA VILA RANGEL |
| DIU-01-23-22-24 | SILLA GIRATORIA | COLOR NEGRO | MUEBLE | | | CARLA VANESSA VILA RANGEL |
| DIU-01-24-22-24 | SILLA GIRATORIA | COLOR NEGRO | MUEBLE | | | CARLA VANESSA VILA RANGEL |
| DIU-01-25-22-24 | MINI TRACTOR | COLOR NARANJA | MAG Y EO DE HERRAMIENTA | HUSQVARNA | | JUAN CARLOS SANDOVAL GONZALEZ |
| DIU-01-26-22-24 | BOMBA DE AGUA | | MAG Y EO DE HERRAMIENTA | HONDIA 4.0 | | JUAN CARLOS SANDOVAL GONZALEZ |
| DIU-01-27-22-24 | SOPI ADORA | DE MOCHELA | MAG Y EO DE HERRAMIENTA | ECHO | | JUAN CARLOS SANDOVAL GONZALEZ |
| DIU-01-28-22-24 | DESBROZADORA | GRILLADORA RECTA CUCHILLA E HILO | MAG Y EO DE HERRAMIENTA | SHIMAHA | | JUAN CARLOS SANDOVAL GONZALEZ |
| DIU-01-29-22-24 | DESBROZADORA | GRILLADORA RECTA CUCHILLA E HILO | MAG Y EO DE HERRAMIENTA | SHIMAHA | | JUAN CARLOS SANDOVAL GONZALEZ |
| DIU-01-30-22-24 | DESBROZADORA | GRILLADORA RECTA CUCHILLA E HILO | MAG Y EO DE HERRAMIENTA | SHIMAHA | | JUAN CARLOS SANDOVAL GONZALEZ |
| DIU-01-31-22-24 | DESBROZADORA | GRILLADORA RECTA CUCHILLA E HILO | MAG Y EO DE HERRAMIENTA | SHIMAHA | | JUAN CARLOS SANDOVAL GONZALEZ |
| DIU-01-32-22-24 | DESBROZADORA | GRILLADORA RECTA CUCHILLA E HILO | MAG Y EO DE HERRAMIENTA | SHIMAHA | | JUAN CARLOS SANDOVAL GONZALEZ |
| DIU-01-33-22-24 | DESBROZADORA | GRILLADORA RECTA CUCHILLA E HILO | MAG Y EO DE HERRAMIENTA | SHIMAHA | | JUAN CARLOS SANDOVAL GONZALEZ |
| DIU-01-34-22-24 | DESBROZADORA | GRILLADORA RECTA CUCHILLA E HILO | MAG Y EO DE HERRAMIENTA | SHIMAHA | | JUAN CARLOS SANDOVAL GONZALEZ |
| DIU-01-35-22-24 | DESBROZADORA | GRILLADORA RECTA CUCHILLA E HILO | MAG Y EO DE HERRAMIENTA | SHIMAHA | | JUAN CARLOS SANDOVAL GONZALEZ |
| DIU-01-36-22-24 | DESBROZADORA | GRILLADORA RECTA CUCHILLA E HILO | MAG Y EO DE HERRAMIENTA | SHIMAHA | | JUAN CARLOS SANDOVAL GONZALEZ |
| DIU-01-37-22-24 | MOTOSIERRA DE GASOLINA | DE GASOLINA | MAG Y EO DE HERRAMIENTA | STHIL | FS 260 | JUAN CARLOS SANDOVAL GONZALEZ |
| DIU-01-38-22-24 | MOTOSIERRA DE GASOLINA | DE GASOLINA | MAG Y EO DE HERRAMIENTA | STHIL | FS 260 | JUAN CARLOS SANDOVAL GONZALEZ |
| DIU-01-39-22-24 | PODADORA 18" | CON MOTOR A GASOLINA | HERRAMIENTA | TRUPER | | JUAN CARLOS SANDOVAL GONZALEZ |
| DIU-01-40-22-24 | PODADORA 18" | CON MOTOR A GASOLINA | HERRAMIENTA | TRUPER | | JUAN CARLOS SANDOVAL GONZALEZ |
| DIU-01-41-22-24 | ESTACION DE TRABAJO | CON MOTOR A GASOLINA | HERRAMIENTA | HP | | JUAN CARLOS SANDOVAL GONZALEZ |
| DIU-01-42-22-24 | DESBROZADORA | ANALIZADOR DE GASES | HERRAMIENTA | SHIP DE 20 | | JUAN CARLOS SANDOVAL GONZALEZ |
| DIU-01-43-22-24 | PODADORA DESBROZADORA | DE GASOLINA | HERRAMIENTA | STHIL | 268 | EVELYN RODRIGUEZ CRUZ |
| DIU-01-44-22-24 | PODADORA DESBROZADORA | DE GASOLINA | HERRAMIENTA | MAKITA | | JUAN CARLOS SANDOVAL GONZALEZ |
| DIU-01-45-22-24 | RASTRILLO | 180 REF. M-R16-MX | HERRAMIENTA | MAKITA | | JUAN CARLOS SANDOVAL GONZALEZ |
| DIU-01-46-22-24 | RASTRILLO | 180 REF. M-R16-MX | HERRAMIENTA | TRUPER | | JUAN CARLOS SANDOVAL GONZALEZ |
| DIU-01-47-22-24 | RASTRILLO | 180 REF. M-R16-MX | HERRAMIENTA | TRUPER | | JUAN CARLOS SANDOVAL GONZALEZ |
| DIU-01-48-22-24 | RASTRILLO | JARDIN MANGO 60 R16M | HERRAMIENTA | TRUPER | | JUAN CARLOS SANDOVAL GONZALEZ |
| DIU-01-49-22-24 | RASTRILLO | JARDIN MANGO 60 R16M | HERRAMIENTA | TRUPER | | JUAN CARLOS SANDOVAL GONZALEZ |
| DIU-01-50-22-24 | CARRILLO 6 PC | CARRILLO 6 PC | HERRAMIENTA | TRUPER | | JUAN CARLOS SANDOVAL GONZALEZ |
| DIU-01-51-22-24 | CARRILLO 6 PC | CARRILLO 6 PC | HERRAMIENTA | TRUPER | | JUAN CARLOS SANDOVAL GONZALEZ |
| DIU-01-52-22-24 | CARRILLO 6 PC | CARRILLO 6 PC | HERRAMIENTA | TRUPER | | JUAN CARLOS SANDOVAL GONZALEZ |
| DIU-01-53-22-24 | CARRILLO 6 PC | CARRILLO 6 PC | HERRAMIENTA | TRUPER | | JUAN CARLOS SANDOVAL GONZALEZ |
| DIU-01-54-22-24 | AZADON | LANE NO.2 CMANGO AL-2M | HERRAMIENTA | TRUPER | | JUAN CARLOS SANDOVAL GONZALEZ |
| DIU-01-55-22-24 | AZADON | LANE NO.2 CMANGO AL-2M | HERRAMIENTA | TRUPER | | JUAN CARLOS SANDOVAL GONZALEZ |
| DIU-01-56-22-24 | AZADON | LANE NO.2 CMANGO AL-2M | HERRAMIENTA | TRUPER | | JUAN CARLOS SANDOVAL GONZALEZ |
| DIU-01-57-22-24 | ALACHE HACHA | CMANGO 5LBS TH-5MX | HERRAMIENTA | TRUPER | | JUAN CARLOS SANDOVAL GONZALEZ |
| DIU-01-58-22-24 | ALACHE HACHA | CMANGO 5LBS TH-5MX | HERRAMIENTA | TRUPER | | JUAN CARLOS SANDOVAL GONZALEZ |
| DIU-01-59-22-24 | ALACHE HACHA | CMANGO 5LBS TH-5MX | HERRAMIENTA | TRUPER | | JUAN CARLOS SANDOVAL GONZALEZ |
| DIU-01-60-22-24 | ALACHE HACHA | CMANGO 5LBS TH-5MX | HERRAMIENTA | TRUPER | | JUAN CARLOS SANDOVAL GONZALEZ |
| DIU-01-61-22-24 | PODADORA DESBROZADORA | GASOLINA EM3000U | HERRAMIENTA | MAKITA | | JUAN CARLOS SANDOVAL GONZALEZ |
| DIU-01-62-22-24 | PODADORA DESBROZADORA | GASOLINA EM3000U | HERRAMIENTA | MAKITA | | JUAN CARLOS SANDOVAL GONZALEZ |
| DIU-01-63-22-24 | MOTOSIERRA | GASOLINA 16" E43026548B | HERRAMIENTA | MAKITA | | JUAN CARLOS SANDOVAL GONZALEZ |
| DIU-01-64-22-24 | BIELDO | AGRICOLA 4 DIENTES | HERRAMIENTA | TRUPER | | JUAN CARLOS SANDOVAL GONZALEZ |
| DIU-01-65-22-24 | BIELDO | AGRICOLA 4 DIENTES | HERRAMIENTA | TRUPER | | JUAN CARLOS SANDOVAL GONZALEZ |
| DIU-01-66-22-24 | PALA | MAX CARBONERA 18" NO. Y. METL 30 | HERRAMIENTA | TRUPER | | JUAN CARLOS SANDOVAL GONZALEZ |
| DIU-01-67-22-24 | PALA | MAX CARBONERA 18" NO. Y. METL 30 | HERRAMIENTA | TRUPER | | JUAN CARLOS SANDOVAL GONZALEZ |
| DIU-01-68-22-24 | TUERAS | 18-122 MANGOS TUBILARES 10CM | HERRAMIENTA | TRUPER | | JUAN CARLOS SANDOVAL GONZALEZ |
| DIU-01-69-22-24 | TUERAS | 18-122 MANGOS TUBILARES 10CM | HERRAMIENTA | TRUPER | | JUAN CARLOS SANDOVAL GONZALEZ |
| DIU-01-70-22-24 | DESBROZADORA | GASOLINA 52CC MANGO TIPO BICI | HERRAMIENTA | TRUPER | | JUAN CARLOS SANDOVAL GONZALEZ |
| DIU-01-71-22-24 | DESBROZADORA | GASOLINA 52CC MANGO TIPO BICI | HERRAMIENTA | TRUPER | | JUAN CARLOS SANDOVAL GONZALEZ |
| DIU-01-72-22-24 | MOTOSIERRA | 19 MOTOR CC | HERRAMIENTA | TRUPER | | MARTIN ORTIZ RODRIGUEZ |
| DIU-01-73-22-24 | MOTOSIERRA | 19 MOTOR CC | HERRAMIENTA | TRUPER | | MARTIN ORTIZ RODRIGUEZ |
| DIU-01-74-22-24 | DESBROZADORA | GASOLINA 52CC MANGO TIPO BICI | HERRAMIENTA | TRUPER | | JUAN CARLOS SANDOVAL GONZALEZ |

FOMENTO ECONOMICO

| CODIGO | ARTICULO | DESCRIPCION | BIENES MUEBLES | MARCA | NUMERO DE SERIE | RESPONSABLE |
|-----------------|-------------------|-----------------------------|-----------------------|-----------|-----------------|-----------------------------------|
| DFE-01-01-22-24 | ESCRITORIO | COLOR GRIS CON NEGRO | MUEBLE | | | CARLOS RAMON MORALES DE LA FUENTE |
| DFE-01-02-22-24 | COMPUTADORA | COLOR BLANCO | EQUIPO DE COMPUTO | LENOVO | VSK6882456 | CARLOS RAMON MORALES DE LA FUENTE |
| DFE-01-03-22-24 | COMPUTADORA | COLOR BLANCO | EQUIPO DE COMPUTO | PANASONIC | 4JAKD185602 | CARLOS RAMON MORALES DE LA FUENTE |
| DFE-01-04-22-24 | TELEFONO | COLOR NEGRO | TELEFONIA | PANASONIC | 4JAKD186277 | CARLOS RAMON MORALES DE LA FUENTE |
| DFE-01-05-22-24 | TELEFONO | COLOR NEGRO | TELEFONIA | PANASONIC | | CARLOS RAMON MORALES DE LA FUENTE |
| DFE-01-06-22-24 | SILLA ELEGUTIVA | COLOR NEGRO | MUEBLE | | | CARLOS RAMON MORALES DE LA FUENTE |
| DFE-01-07-22-24 | ESCRITORIO | COLOR GRIS CON NEGRO | MUEBLE | | | CARLOS RAMON MORALES DE LA FUENTE |
| DFE-01-08-22-24 | LIBRERO | 5 DPTOS. COLOR NEGRO | MUEBLE | | | CARLOS RAMON MORALES DE LA FUENTE |
| DFE-01-09-22-24 | ARCHIVERO | COLOR NEGRO 4 CALONES | MUEBLE | | | CARLOS RAMON MORALES DE LA FUENTE |
| DFE-01-10-22-24 | ARCHIVERO | COLOR GRIS 4 CALONES | MUEBLE | | | CARLOS RAMON MORALES DE LA FUENTE |
| DFE-01-11-22-24 | ESCRITORIO | COLOR GRIS CON NEGRO | MUEBLE | | | CARLOS RAMON MORALES DE LA FUENTE |
| DFE-01-12-22-24 | REGULADOR | COLOR NEGRO | MUEBLE | | | CARLOS RAMON MORALES DE LA FUENTE |
| DFE-01-13-22-24 | REGULADOR | COLOR NEGRO | MUEBLE | | | CARLOS RAMON MORALES DE LA FUENTE |
| DFE-01-14-22-24 | MINISPLIT | COLOR NEGRO, 8 CALONES | EQUIPO DE COMPUTO | GUARD | | CARLOS RAMON MORALES DE LA FUENTE |
| DFE-01-15-22-24 | PERCHERO | COLOR BLANCO | MUEBLE | MIRAGE | | CARLOS RAMON MORALES DE LA FUENTE |
| DFE-01-16-22-24 | COMPUTADORA | COLOR GRIS | ELECTRODOMESTICO | | | CARLOS RAMON MORALES DE LA FUENTE |
| DFE-01-17-22-24 | COMPUTADORA | COLOR BLANCO | EQUIPO DE COMPUTO | LENOVO | | CARLOS RAMON MORALES DE LA FUENTE |
| DFE-01-18-22-24 | MANIPARA DE METAL | 16 MTS LARGO Y 3 MTS ALTURA | HERRAMIENTA | | | CARLOS RAMON MORALES DE LA FUENTE |
| DFE-01-19-22-24 | SILLA | COLOR NEGRO | MUEBLE | | | CARLOS RAMON MORALES DE LA FUENTE |
| DFE-01-20-22-24 | ESCRITORIO | COLOR GRIS CON NEGRO | MUEBLE | V TECH | | CARLOS RAMON MORALES DE LA FUENTE |
| DFE-01-21-22-24 | TELEFONO | COLOR GRIS CON NEGRO | TELEFONIA | | | CARLOS RAMON MORALES DE LA FUENTE |
| DFE-01-22-22-24 | AIRE SECO | ELECTRODOMESTICO | MUEBLE | | | CARLOS RAMON MORALES DE LA FUENTE |
| DFE-01-23-22-24 | SILLA | COLOR NEGRO | MUEBLE | | | CARLOS RAMON MORALES DE LA FUENTE |
| DFE-01-24-22-24 | PIRARRON | 90X120 COLOR BLANCO | MOBILIARIO DE OFICINA | | | CARLOS RAMON MORALES DE LA FUENTE |

COORDINACION TURISMO

| CODIGO | ARTICULO | DESCRIPCION | BIENES MUEBLES | MARCA | NUMERO DE SERIE | RESPONSABLE |
|-----------------|------------|-----------------------|----------------|-------|-----------------|-----------------------------------|
| DFT-01-01-22-24 | ESCRITORIO | COLOR GRIS CO NEGRO | MUEBLE | | | CARLOS RAMON MORALES DE LA FUENTE |
| DFT-01-02-22-24 | ESCRITORIO | ESQUINERO COLOR NEGRO | MUEBLE | | | CARLOS RAMON MORALES DE LA FUENTE |

RELACION DE INVENTARIO DEL MUNICIPIO SABINAS COAHUILA AL 25 DE NOVIEMBRE 2022

COORDINACION DE TRANSPORTE

| ARTICULO | DESCRIPCION | CATEGORIA BIENES MUEBLES | MARCA | NUMERO DE SERIE | RESPONSABLE |
|-----------------|-----------------|--------------------------|---------|-----------------|-------------------------|
| DPE-03-01-22-24 | ARCHIVERO | MUEBLE | | | JOSE JAILI MUSA AGUIRRE |
| DPE-03-02-22-24 | CAMARA DIGITAL | ELECTRODOMESTICO | SONY | | JOSE JAILI MUSA AGUIRRE |
| DPE-03-03-22-24 | IMPRESORA | EQUIPO DE COMPUTO | SAMSUNG | 0Y6B8KKB000J | JOSE JAILI MUSA AGUIRRE |
| DPE-03-04-22-24 | MINISPLIT | ELECTRODOMESTICO | MIRAGE | | JOSE JAILI MUSA AGUIRRE |
| DPE-03-05-22-24 | ESCRITORIO | MUEBLE | | | JOSE JAILI MUSA AGUIRRE |
| DPE-03-06-22-24 | ESCRITORIO | MUEBLE | | | JOSE JAILI MUSA AGUIRRE |
| DPE-03-07-22-24 | ESCRITORIO | MUEBLE | | | JOSE JAILI MUSA AGUIRRE |
| DPE-03-08-22-24 | SILLA ESCULTIVA | MUEBLE | | | JOSE JAILI MUSA AGUIRRE |
| DPE-03-09-22-24 | SILLA GIRATORIA | MUEBLE | | | JOSE JAILI MUSA AGUIRRE |

DIRECCION ATENCION CIUDADANA

| ARTICULO | DESCRIPCION | CATEGORIA BIENES MUEBLES | MARCA | NUMERO DE SERIE | RESPONSABLE |
|-----------------|-----------------|-------------------------------|------------|-----------------|--------------------------|
| DAC-01-01-22-24 | COMPUTADORA | EQUIPO DE COMPUTO | LENOVO | V580682477 | EDITH MALDONADO GONZALEZ |
| DAC-01-02-22-24 | SILLA FUA | MUEBLE | | | EDITH MALDONADO GONZALEZ |
| DAC-01-03-22-24 | REGULADOR | EQUIPO DE COMPUTO | | | EDITH MALDONADO GONZALEZ |
| DAC-01-04-22-24 | MOSTRADOR | MUEBLE | | | EDITH MALDONADO GONZALEZ |
| DAC-01-05-22-24 | ARCHIVERO | DE MACERA, CHICO, 2CAJONES | | | EDITH MALDONADO GONZALEZ |
| DAC-01-06-22-24 | COMPUTADORA | EQUIPO DE COMPUTO | LENOVO | V580681814 | EDITH MALDONADO GONZALEZ |
| DAC-01-07-22-24 | SILLA GIRATORIA | MUEBLE | | | EDITH MALDONADO GONZALEZ |
| DAC-01-08-22-24 | TELEFONO | TELEFONIA | PANASONIC | 9JCTF A002341 | EDITH MALDONADO GONZALEZ |
| DAC-01-09-22-24 | TELEFONO | TELEFONIA | PANASONIC | 9GAF A001598 | EDITH MALDONADO GONZALEZ |
| DAC-01-10-22-24 | SILLA FUA | MUEBLE | | | EDITH MALDONADO GONZALEZ |
| DAC-01-11-22-24 | SILLA FUA | MUEBLE | | | EDITH MALDONADO GONZALEZ |
| DAC-01-12-22-24 | SILLA FUA | MUEBLE | | | EDITH MALDONADO GONZALEZ |
| DAC-01-13-22-24 | ARCHIVERO | MADERABASE METALICA | | | EDITH MALDONADO GONZALEZ |
| DAC-01-14-22-24 | ARCHIVERO | 2 CAJONES DE MADERA | | | EDITH MALDONADO GONZALEZ |
| DAC-01-15-22-24 | QUILLOTINA | DE MADERA METALICA COLOR GRIS | | | EDITH MALDONADO GONZALEZ |
| DAC-01-16-22-24 | ARCHIVERO | 3 CAJONES DE MADERA | | | EDITH MALDONADO GONZALEZ |
| DAC-01-17-22-24 | SILLA FUA | MUEBLE | | | EDITH MALDONADO GONZALEZ |
| DAC-01-18-22-24 | SILLA FUA | MUEBLE | | | EDITH MALDONADO GONZALEZ |
| DAC-01-19-22-24 | SILLA GIRATORIA | MUEBLE | | | EDITH MALDONADO GONZALEZ |
| DAC-01-20-22-24 | ESCRITORIO | MUEBLE | | | EDITH MALDONADO GONZALEZ |
| DAC-01-21-22-24 | LAPTOP | COLOR GRIS | LENOVO | PF00302M | EDITH MALDONADO GONZALEZ |
| DAC-01-22-22-24 | ARCHIVERO | 3 CAJONES DE MADERA | | | EDITH MALDONADO GONZALEZ |
| DAC-01-23-22-24 | ARCHIVERO | COLOR BLANCO | | | EDITH MALDONADO GONZALEZ |
| DAC-01-24-22-24 | REGULADOR | EQUIPO DE COMPUTO | | | EDITH MALDONADO GONZALEZ |
| DAC-01-25-22-24 | REGULADOR | EQUIPO DE COMPUTO | PC-GUARD R | | EDITH MALDONADO GONZALEZ |
| DAC-01-26-22-24 | REGULADOR | MUEBLE | | | EDITH MALDONADO GONZALEZ |
| DAC-01-27-22-24 | PINTARRON | COLOR BLANCO | | | EDITH MALDONADO GONZALEZ |
| DAC-01-28-22-24 | TELEFONO | TELEFONIA | PANASONIC | 4JACF148004 | EDITH MALDONADO GONZALEZ |
| DAC-01-29-22-24 | SILLA TRIPLE | MUEBLE | | | EDITH MALDONADO GONZALEZ |
| DAC-01-30-22-24 | MINISPLIT | ELECTRODOMESTICO | MIRAGE | | EDITH MALDONADO GONZALEZ |
| DAC-01-31-22-24 | SILLA FUA | MUEBLE | | | EDITH MALDONADO GONZALEZ |
| DAC-01-32-22-24 | SILLA FUA | MUEBLE | | | EDITH MALDONADO GONZALEZ |
| DAC-01-33-22-24 | SILLA FUA | MUEBLE | | | EDITH MALDONADO GONZALEZ |

PRESIDENCIA MUNICIPAL

| ARTICULO | DESCRIPCION | CATEGORIA BIENES MUEBLES | MARCA | NUMERO DE SERIE | RESPONSABLE |
|----------------|------------------|--------------------------|--------|-----------------|-----------------------|
| PM-01-01-22-24 | BANCA | MUEBLE | | | SERGIO CAMACHO HUERTA |
| PM-01-02-22-24 | MESA DE ESTRADO | MUEBLE | | | SERGIO CAMACHO HUERTA |
| PM-01-03-22-24 | MESA DE ESTRADO | MUEBLE | | | SERGIO CAMACHO HUERTA |
| PM-01-04-22-24 | MESA DE ESTRADO | MUEBLE | | | SERGIO CAMACHO HUERTA |
| PM-01-05-22-24 | MESA DE ESTRADO | MUEBLE | | | SERGIO CAMACHO HUERTA |
| PM-01-06-22-24 | PROYECTOR | E.O. DE COMPUTO | BENO | | SERGIO CAMACHO HUERTA |
| PM-01-07-22-24 | PANTALLA | E.O. DE COMPUTO | | | SERGIO CAMACHO HUERTA |
| PM-01-08-22-24 | LAMPARA COLGANTE | ELECTRODOMESTICO | | | SERGIO CAMACHO HUERTA |
| PM-01-09-22-24 | LAMPARA COLGANTE | ELECTRODOMESTICO | | | SERGIO CAMACHO HUERTA |
| PM-01-10-22-24 | ABANICO | ELECTRODOMESTICO | | | SERGIO CAMACHO HUERTA |
| PM-01-11-22-24 | ABANICO | ELECTRODOMESTICO | | | SERGIO CAMACHO HUERTA |
| PM-01-12-22-24 | ABANICO | ELECTRODOMESTICO | | | SERGIO CAMACHO HUERTA |
| PM-01-13-22-24 | MINISPLIT | ELECTRODOMESTICO | GAMAC | | SERGIO CAMACHO HUERTA |
| PM-01-14-22-24 | MINISPLIT | ELECTRODOMESTICO | GAMAC | | SERGIO CAMACHO HUERTA |
| PM-01-15-22-24 | MINISPLIT | ELECTRODOMESTICO | MIRAGE | | SERGIO CAMACHO HUERTA |
| PM-01-16-22-24 | MINISPLIT | ELECTRODOMESTICO | MIRAGE | | SERGIO CAMACHO HUERTA |
| PM-01-17-22-24 | FOTOPILA | MUEBLE | | | SERGIO CAMACHO HUERTA |
| PM-01-18-22-24 | FOTOPILA | MUEBLE | | | SERGIO CAMACHO HUERTA |
| PM-01-19-22-24 | FOTOPILA | MUEBLE | | | SERGIO CAMACHO HUERTA |
| PM-01-20-22-24 | FOTOPILA | MUEBLE | | | SERGIO CAMACHO HUERTA |
| PM-01-21-22-24 | FOTOPILA | MUEBLE | | | SERGIO CAMACHO HUERTA |
| PM-01-22-22-24 | FOTOPILA | MUEBLE | | | SERGIO CAMACHO HUERTA |
| PM-01-23-22-24 | FOTOPILA | MUEBLE | | | SERGIO CAMACHO HUERTA |
| PM-01-24-22-24 | FOTOPILA | MUEBLE | | | SERGIO CAMACHO HUERTA |
| PM-01-25-22-24 | FOTOPILA | MUEBLE | | | SERGIO CAMACHO HUERTA |
| PM-01-26-22-24 | FOTOPILA | MUEBLE | | | SERGIO CAMACHO HUERTA |
| PM-01-27-22-24 | FOTOPILA | MUEBLE | | | SERGIO CAMACHO HUERTA |
| PM-01-28-22-24 | FOTOPILA | MUEBLE | | | SERGIO CAMACHO HUERTA |
| PM-01-29-22-24 | FOTOPILA | MUEBLE | | | SERGIO CAMACHO HUERTA |
| PM-01-30-22-24 | FOTOPILA | MUEBLE | | | SERGIO CAMACHO HUERTA |
| PM-01-31-22-24 | FOTOPILA | MUEBLE | | | SERGIO CAMACHO HUERTA |
| PM-01-32-22-24 | FOTOPILA | MUEBLE | | | SERGIO CAMACHO HUERTA |
| PM-01-33-22-24 | FOTOPILA | MUEBLE | | | SERGIO CAMACHO HUERTA |
| PM-01-34-22-24 | FOTOPILA | MUEBLE | | | SERGIO CAMACHO HUERTA |

Julian

RELACION DE INVENTARIO MUNICIPIO SABINAS COAHUILA AL 25 DE NOVIEMBRE 2022

| CODIGO | ARTICULO | DESCRIPCION | BIENES MUEBLES | MARCA | NUMERO DE SERIE | RESPONSABLE |
|-----------------|---------------------------|--|-----------------------|------------------|-----------------|-----------------------|
| PM-01-126-22-24 | PERSIANA | BLANCO | MUEBLE | | | SERGIO CAMACHO HUERTA |
| PM-01-127-22-24 | MESA PLANTAS | BLANCO | MUEBLE | | | SERGIO CAMACHO HUERTA |
| PM-01-128-22-24 | MESA PLANTAS | COLOR NEGRO | MUEBLE | | | SERGIO CAMACHO HUERTA |
| PM-01-129-22-24 | SILLON GRANDE | COLOR CAFE | MUEBLE | | | SERGIO CAMACHO HUERTA |
| PM-01-130-22-24 | SILLON MEDIANO | COLOR CAFE | MUEBLE | | | SERGIO CAMACHO HUERTA |
| PM-01-131-22-24 | SILLON CHICO | COLOR CAFE | MUEBLE | | | SERGIO CAMACHO HUERTA |
| PM-01-132-22-24 | MESA REDONDA | COLOR CAJERA | MUEBLE | | | SERGIO CAMACHO HUERTA |
| PM-01-133-22-24 | MESA | COLOR MADERA | MUEBLE | | | SERGIO CAMACHO HUERTA |
| PM-01-134-22-24 | DISPENSADOR DE AGUA | ELECTRODOMESTICO | MUEBLE | AMERICAN | | SERGIO CAMACHO HUERTA |
| PM-01-135-22-24 | LIBRETO | DE MADERA 4 TOTOS | MUEBLE | | | SERGIO CAMACHO HUERTA |
| PM-01-136-22-24 | MICROONDAS | COLOR BLANCO | ELECTRODOMESTICO | DAEWOO | | SERGIO CAMACHO HUERTA |
| PM-01-137-22-24 | ARCHIVERO | COLOR GRIS 4 CAJONES | MUEBLE | | | SERGIO CAMACHO HUERTA |
| PM-01-138-22-24 | COMPUTADORA | COLOR BLANCO | EQ. DE COMPUTO | LENOVO | VSK0081688 | SERGIO CAMACHO HUERTA |
| PM-01-139-22-24 | ESCRITORIO | COLOR GRIS | MUEBLE | | | SERGIO CAMACHO HUERTA |
| PM-01-140-22-24 | SILLA FIJA | TELA COLOR NEGRO | MUEBLE | | | SERGIO CAMACHO HUERTA |
| PM-01-141-22-24 | SILLA FIJA | TELA COLOR NEGRO | MUEBLE | | | SERGIO CAMACHO HUERTA |
| PM-01-142-22-24 | PINTARRON | CHICO COLOR BLANCO | MUEBLE | | | SERGIO CAMACHO HUERTA |
| PM-01-143-22-24 | PERSIANA | COLOR BLANCO | MUEBLE | | | SERGIO CAMACHO HUERTA |
| PM-01-144-22-24 | ESCRITORIO | COLOR CAJERA 2 CAJONES | MUEBLE | | | SERGIO CAMACHO HUERTA |
| PM-01-145-22-24 | SILLA FIJA | TELA COLOR NEGRO | MUEBLE | | | SERGIO CAMACHO HUERTA |
| PM-01-146-22-24 | SILLA GIRATORIA | COLOR NEGRO | MUEBLE | | | SERGIO CAMACHO HUERTA |
| PM-01-147-22-24 | BOCINA CENTRAL | COLOR NEGRO | ELECTRODOMESTICO | SONY | | SERGIO CAMACHO HUERTA |
| PM-01-148-22-24 | SUBWOOPER | COLOR NEGRO | ELECTRODOMESTICO | SONY | | SERGIO CAMACHO HUERTA |
| PM-01-149-22-24 | BOCINA CHICA | COLOR NEGRO | ELECTRODOMESTICO | SONY | | SERGIO CAMACHO HUERTA |
| PM-01-150-22-24 | BOCINA CHICA | COLOR NEGRO | ELECTRODOMESTICO | SONY | | SERGIO CAMACHO HUERTA |
| PM-01-151-22-24 | BOCINA CHICA | COLOR NEGRO | ELECTRODOMESTICO | SONY | | SERGIO CAMACHO HUERTA |
| PM-01-152-22-24 | BOCINA CHICA | COLOR NEGRO | ELECTRODOMESTICO | SONY | | SERGIO CAMACHO HUERTA |
| PM-01-153-22-24 | MINISPLIT | COLOR BLANCO | ELECTRODOMESTICO | MIRAGE | | SERGIO CAMACHO HUERTA |
| PM-01-154-22-24 | SILLON CHICO | COLOR BLANCO | MUEBLE | | | SERGIO CAMACHO HUERTA |
| PM-01-155-22-24 | MINISPLIT | COLOR BLANCO | ELECTRODOMESTICO | MIRAGE | | SERGIO CAMACHO HUERTA |
| PM-01-156-22-24 | SILLON GRANDE | COLOR CAFE | MUEBLE | | | SERGIO CAMACHO HUERTA |
| PM-01-157-22-24 | SILLON MEDIANO | COLOR CAFE | MUEBLE | | | SERGIO CAMACHO HUERTA |
| PM-01-158-22-24 | SILLON CHICO | COLOR CAFE | MUEBLE | | | SERGIO CAMACHO HUERTA |
| PM-01-159-22-24 | MESA CUADRADA | COLOR CAFE | MUEBLE | | | SERGIO CAMACHO HUERTA |
| PM-01-160-22-24 | ATRIL | DE MADERA | MUEBLE | | | SERGIO CAMACHO HUERTA |
| PM-01-161-22-24 | SILLA TRIPLE | COLOR NEGRO | MUEBLE | | | SERGIO CAMACHO HUERTA |
| PM-01-162-22-24 | SILLA TRIPLE | COLOR NEGRO | MUEBLE | | | SERGIO CAMACHO HUERTA |
| PM-01-163-22-24 | MESA REDONDA | MARMOL | MUEBLE | | | SERGIO CAMACHO HUERTA |
| PM-01-164-22-24 | SILLA SECRETARIAL | GIRATORIA C/DESCANZABRAZOS COLOR NEGRO | MUEBLE | | | SERGIO CAMACHO HUERTA |
| PM-01-165-22-24 | SILLA SECRETARIAL | GIRATORIA C/DESCANZABRAZOS COLOR NEGRO | MUEBLE | | | SERGIO CAMACHO HUERTA |
| PM-01-166-22-24 | SILLA SECRETARIAL | GIRATORIA C/DESCANZABRAZOS COLOR NEGRO | MUEBLE | | | SERGIO CAMACHO HUERTA |
| PM-01-167-22-24 | COMPUTADORA DE ESCRITORIO | COLOR BLANCO 8 GB 1 TB | EQ. DE COMPUTO | HP | | SERGIO CAMACHO HUERTA |
| PM-01-168-22-24 | ARCHIVERO 2 GAVETAS | COLOR NEGRO | MOBILIARIO DE OFICINA | OFIK | | SERGIO CAMACHO HUERTA |
| PM-01-169-22-24 | LAPTOP | COLOR GRIS | EQ. DE COMPUTO | HP | | SERGIO CAMACHO HUERTA |
| PM-01-170-22-24 | ESCRITORIO | NEGRO/GRIS | MUEBLE | | | SERGIO CAMACHO HUERTA |
| PM-01-171-22-24 | TELEVISION | COLOR NEGRO | ELECTRODOMESTICO | VIZIO | | SERGIO CAMACHO HUERTA |
| PM-01-172-22-24 | LAPTOP | COLOR AZUL 256 GB SSD | EQ. DE COMPUTO | HP | | SERGIO CAMACHO HUERTA |
| PM-01-173-22-24 | SILLA DE OFICINA | COLOR NEGRO | MUEBLE | TRUE INNOVATIONS | | SERGIO CAMACHO HUERTA |
| PM-01-174-22-24 | SILLA DE OFICINA | COLOR NEGRO | MUEBLE | TRUE INNOVATIONS | | SERGIO CAMACHO HUERTA |
| PM-01-175-22-24 | SILLA DE OFICINA | COLOR NEGRO | MUEBLE | TRUE INNOVATIONS | | SERGIO CAMACHO HUERTA |
| PM-01-176-22-24 | MESA DE ESTIADO | DE MADERA | MUEBLE | | | SERGIO CAMACHO HUERTA |
| PM-01-177-22-24 | | 3 ELECTROFONICA 158 XL18T 1 SHURE COMBO SISTEMA INWALAMBICO DOBLE DE MANO BLV28M1P658 2 PLYA SPS-522M DE PEDESTAL DE METAL PARA BOCINA SST-301L 2 AMERICAN CABLE 95 PARCHEO XLR A XLR MS2-25 2 AMERICAN CABLE 50 FT MICROFONO MT MS2-50 1 AMERICAN CABLE Y GRIEGA 10 DE 1 A 8 A 2 1 4 MOND VP27IS-10 1 BEHRINGER MEZCLADORA 16 CANALES XENYX DX1622-1USB 1 SCOPORTE PARA MICROFONOS 1 CARGADOR DE PILAS 1 BATERIAS PILAS Y ACCESORIOS | | | | MAURO MARTINEZ JUAREZ |
| PM-01-178-22-24 | LAPTOP | COLOR NEGRO | EQ. DE COMPUTO | DELL | | MAURO MARTINEZ JUAREZ |

SECRETARIA DEL AYUNTAMIENTO

| CODIGO | ARTICULO | DESCRIPCION | BIENES MUEBLES | MARCA | NUMERO DE SERIE | RESPONSABLE |
|-----------------|-----------------|----------------------------------|------------------|--------|--------------------------|----------------------------|
| SAY-01-01-22-24 | ESCRITORIO | COLOR GRIS | MUEBLE | | | MARIO ALBERTO MUNIZ NAJERA |
| SAY-01-02-22-24 | MONITOR | COLOR NEGRO | EQ. DE COMPUTO | ACER | MM.YL.AA00174104194850E | EDSY GONZALEZ |
| SAY-01-03-22-24 | MONITOR | COLOR NEGRO | EQ. DE COMPUTO | ACER | 743019008601 | EDSY GONZALEZ |
| SAY-01-04-22-24 | MUSE | NEGRO | EQ. DE COMPUTO | ACER | 7465112K700 | EDSY GONZALEZ |
| SAY-01-05-22-24 | CLIP | COLOR NEGRO | MUEBLE | | | EDSY GONZALEZ |
| SAY-01-06-22-24 | SILLA TRIPLE | COLOR MADERA | MUEBLE | | | EDSY GONZALEZ |
| SAY-01-07-22-24 | ESCRITORIO | COLOR NEGRO | EQ. DE COMPUTO | ACER | MM.YL.AA0017410418F850E | MARIO ALBERTO MUNIZ NAJERA |
| SAY-01-08-22-24 | MONITOR | COLOR NEGRO | EQ. DE COMPUTO | ACER | 743819276801 | MARIO ALBERTO MUNIZ NAJERA |
| SAY-01-09-22-24 | TECLADO | COLOR NEGRO | EQ. DE COMPUTO | ACER | 0178999AA024749039C43000 | MARIO ALBERTO MUNIZ NAJERA |
| SAY-01-10-22-24 | CPU | COLOR NEGRO | EQ. DE COMPUTO | ACER | | MARIO ALBERTO MUNIZ NAJERA |
| SAY-01-11-22-24 | SILLA | COLOR GUINDO | MUEBLE | | | MARIO ALBERTO MUNIZ NAJERA |
| SAY-01-12-22-24 | ESCRITORIO | NEGRO DE 4 CAJONES | MUEBLE | | | MARIO ALBERTO MUNIZ NAJERA |
| SAY-01-13-22-24 | ARCHIVERO | NEGRO DE 4 CAJONES | MUEBLE | | | MARIO ALBERTO MUNIZ NAJERA |
| SAY-01-14-22-24 | CAJA FUERTE | COLOR GRIS | MUEBLE | | | MARIO ALBERTO MUNIZ NAJERA |
| SAY-01-15-22-24 | IMPRESORA | COLOR BLANCO CON GRIS | EQ. DE COMPUTO | HP | | MARIO ALBERTO MUNIZ NAJERA |
| SAY-01-16-22-24 | MINISPLIT | COLOR BLANCO | ELECTRODOMESTICO | MIRAGE | | MARIO ALBERTO MUNIZ NAJERA |
| SAY-01-17-22-24 | ESCRITORIO | ESQUINERO COLOR GUINDO | MUEBLE | | | MARIO ALBERTO MUNIZ NAJERA |
| SAY-01-18-22-24 | LIBRETO | COLOR GUINDO 4 CAJONES 4 PUERTAS | MUEBLE | | | MARIO ALBERTO MUNIZ NAJERA |
| SAY-01-19-22-24 | SILLA EJECUTIVA | COLOR GRIS | MUEBLE | | | MARIO ALBERTO MUNIZ NAJERA |
| SAY-01-20-22-24 | SILLA VINIL | COLOR NEGRO | MUEBLE | | | MARIO ALBERTO MUNIZ NAJERA |
| SAY-01-21-22-24 | SILLA VINIL | COLOR NEGRO | MUEBLE | | | MARIO ALBERTO MUNIZ NAJERA |

Handwritten signature and initials in blue ink at the bottom left.

Handwritten signature in blue ink at the bottom center.

Handwritten signature in blue ink at the bottom right.

Handwritten signature in blue ink at the top right.

Large handwritten signature in blue ink on the right side of the page.

RELACION DE INVENTARIO, MUNICIPIO SABINAS COAHUILA AL 25 DE NOVIEMBRE 2022

| CODIGO | ARTICULO | DESCRIPCION | CATEGORIA BIENES MUEBLES | MARCA | NUMERO DE SERIE | RESPONSABLE |
|-----------------|---------------------|----------------------------------|--------------------------|--------------|-----------------------|----------------------------|
| SAY-01-22-22-24 | CAJA FUERTE | COLOR GRIS | MUEBLE | | | MARIO ALBERTO MUNIZ NAJERA |
| SAY-01-23-22-24 | ARCHIVERO | COLOR CAFE 3 CAJONES | MUEBLE | | | MARIO ALBERTO MUNIZ NAJERA |
| SAY-01-24-22-24 | MESA REDONDA | COLOR GUINDO | MUEBLE | | | MARIO ALBERTO MUNIZ NAJERA |
| SAY-01-25-22-24 | MINISPLIT | COLOR BLANCO | ELECTRODOMESTICO | MIRAGE | | MARIO ALBERTO MUNIZ NAJERA |
| SAY-01-26-22-24 | RETRATO DE SABINAS | | MUEBLE | | | MARIO ALBERTO MUNIZ NAJERA |
| SAY-01-27-22-24 | PIAFORON DE CORCHO | COLOR MADERA | TELEFONIA | TELMEX | 4JAGF148684 | MARIO ALBERTO MUNIZ NAJERA |
| SAY-01-28-22-24 | TELAFONIA | ALAMBRICO COLOR BLANCO CON AZUL | TELEFONIA | PANASONIC | | MIGUEL MORALES |
| SAY-01-29-22-24 | ESCRITORIO | COLOR NEGRO | MUEBLE | | | MIGUEL MORALES |
| SAY-01-30-22-24 | ARCHIVERO | COLOR GUINDO | MUEBLE | | | MIGUEL MORALES |
| SAY-01-31-22-24 | SILLA | COLOR NEGRO 3 CAJONES | MUEBLE | | | MIGUEL MORALES |
| SAY-01-32-22-24 | SILLA VINIL | COLOR NEGRO | MUEBLE | | | MIGUEL MORALES |
| SAY-01-33-22-24 | SILLA VINIL | COLOR NEGRO | MUEBLE | | | MIGUEL MORALES |
| SAY-01-34-22-24 | SILLA VINIL | COLOR NEGRO | MUEBLE | | | MIGUEL MORALES |
| SAY-01-35-22-24 | SILLA VINIL | COLOR NEGRO | MUEBLE | | | MIGUEL MORALES |
| SAY-01-36-22-24 | IMPRESORA | COLOR NEGRO | EQUIPO DE COMPUTO | CANON | | MIGUEL MORALES |
| SAY-01-37-22-24 | CPU | COLOR NEGRO | EQUIPO DE COMPUTO | ACTECK | | MIGUEL MORALES |
| SAY-01-38-22-24 | MONITOR | COLOR NEGRO | EQUIPO DE COMPUTO | ACER | | MIGUEL MORALES |
| SAY-01-39-22-24 | TECLADO | COLOR NEGRO | EQUIPO DE COMPUTO | STEREN | | MIGUEL MORALES |
| SAY-01-40-22-24 | MOUSE | COLOR BLANCO | EQUIPO DE COMPUTO | PANASONIC | 2LBAAL20091 | MIGUEL MORALES |
| SAY-01-41-22-24 | TELEFONO | COLOR BLANCO | ELECTRODOMESTICO | MIRAGE | | MARIO ALBERTO MUNIZ NAJERA |
| SAY-01-42-22-24 | MINISPLIT | COLOR NEGRO | ELECTRODOMESTICO | MIRAGE | | MARIO ALBERTO MUNIZ NAJERA |
| SAY-01-43-22-24 | DISPENSADOR DE AGUA | COLOR BLANCO | TELEFONIA | SELECT SOUND | RT1802817061602555 | MARIO ALBERTO MUNIZ NAJERA |
| SAY-01-44-22-24 | TELEFONO | COLOR GRIS/NEGRO | MUEBLE | | | MARIO ALBERTO MUNIZ NAJERA |
| SAY-01-45-22-24 | ARCHIVERO | COLOR NEGRO 4 CAJONES CON LLAVE | MUEBLE | | | MARIO ALBERTO MUNIZ NAJERA |
| SAY-01-46-22-24 | ESCRITORIO | METALICO COLOR GRIS | MUEBLE | | | MARIO ALBERTO MUNIZ NAJERA |
| SAY-01-47-22-24 | DISPENSADOR DE AGUA | COLOR BLANCO | ELECTRODOMESTICO | WATER FRESH | | MARIO ALBERTO MUNIZ NAJERA |
| SAY-01-48-22-24 | MONITOR | COLOR NEGRO | EQUIPO DE COMPUTO | ACER | MMMLYLA0017404192850E | MARIO ALBERTO MUNIZ NAJERA |
| SAY-01-49-22-24 | CPU | COLOR NEGRO | EQUIPO DE COMPUTO | ACER | 74680C60K700 | MARIO ALBERTO MUNIZ NAJERA |
| SAY-01-50-22-24 | TECLADO | COLOR NEGRO | EQUIPO DE COMPUTO | ACER | 74901979K631 | MARIO ALBERTO MUNIZ NAJERA |
| SAY-01-51-22-24 | ARCHIVERO | COLOR NEGRO 2 CAJONES | MUEBLE | | | MARIO ALBERTO MUNIZ NAJERA |
| SAY-01-52-22-24 | ESCRITORIO | 10 1 PIS CON TECLADO INALAMBRICO | MUEBLE | POLAROID | | MARIO ALBERTO MUNIZ NAJERA |
| SAY-01-53-22-24 | TABLET | 2 GAVETAS COLOR NEGRO | MUEBLE | NEAT | | MARTIN |
| SAY-01-54-22-24 | ARCHIVERO | COLOR AZUL MARINO | EQUIPO DE COMPUTO | LENOVO | | MIGUEL MORALES |
| SAY-01-55-22-24 | LAPTOP | | EQUIPO DE COMPUTO | | | MARIO ALBERTO MUNIZ NAJERA |

COORDINACION EDUCACION

| CODIGO | ARTICULO | DESCRIPCION | CATEGORIA BIENES MUEBLES | MARCA | NUMERO DE SERIE | RESPONSABLE |
|-----------------|------------|---------------------|--------------------------|---------|-----------------|--------------------------|
| SAY-02-01-22-24 | ESCRITORIO | DE MADERA 2 CAJONES | MUEBLE | | | ROSA ELVA VALDES ESTRADA |
| SAY-02-02-22-24 | CPU | COLOR NEGRO | EQUIPO DE COMPUTO | LG | 862N1MKS4N03 | ROSA ELVA VALDES ESTRADA |
| SAY-02-03-22-24 | MONITOR | COLOR NEGRO | EQUIPO DE COMPUTO | YORRAGO | 18340817 | ROSA ELVA VALDES ESTRADA |
| SAY-02-04-22-24 | TECLADO | COLOR NEGRO | EQUIPO DE COMPUTO | YORRAGO | 18340817 | ROSA ELVA VALDES ESTRADA |
| SAY-02-05-22-24 | MOUSE | COLOR NEGRO | EQUIPO DE COMPUTO | | | ROSA ELVA VALDES ESTRADA |

COORDINACION DE ARCHIVO MUNICIPAL

| CODIGO | ARTICULO | DESCRIPCION | CATEGORIA BIENES MUEBLES | MARCA | NUMERO DE SERIE | RESPONSABLE |
|-----------------|-------------|----------------------|--------------------------|-----------|-----------------|---------------------------------|
| SAY-03-01-22-24 | ARCHIVERO | 3 CAJONES COLOR GRIS | MUEBLE | | | MARTHA PATRICIA MARTINEZ GARCIA |
| SAY-03-02-22-24 | ESTANTE | DE MADERA | MUEBLE | | | MARTHA PATRICIA MARTINEZ GARCIA |
| SAY-03-03-22-24 | ESTANTE | DE MADERA | MUEBLE | | | MARTHA PATRICIA MARTINEZ GARCIA |
| SAY-03-04-22-24 | ESTANTE | METALICO COLOR GRIS | MUEBLE | | | MARTHA PATRICIA MARTINEZ GARCIA |
| SAY-03-05-22-24 | ESTANTE | METALICO COLOR GRIS | MUEBLE | | | MARTHA PATRICIA MARTINEZ GARCIA |
| SAY-03-06-22-24 | ESTANTE | METALICO COLOR GRIS | MUEBLE | | | MARTHA PATRICIA MARTINEZ GARCIA |
| SAY-03-07-22-24 | ESTANTE | METALICO COLOR GRIS | MUEBLE | | | MARTHA PATRICIA MARTINEZ GARCIA |
| SAY-03-08-22-24 | LIBRERO | 3 DPTOS COLOR NEGRO | MUEBLE | | | MARTHA PATRICIA MARTINEZ GARCIA |
| SAY-03-09-22-24 | MESA | COLOR BEIGE | MUEBLE | | | COMBUSTIBLE |
| SAY-03-10-22-24 | ESCRITORIO | METALICO COLOR GRIS | MUEBLE | | | MARTHA PATRICIA MARTINEZ GARCIA |
| SAY-03-11-22-24 | SILLA VINIL | COLOR NEGRO | MUEBLE | | | MARTHA PATRICIA MARTINEZ GARCIA |
| SAY-03-12-22-24 | ESTANTE | COLOR ESMERALDA | MUEBLE | | | MARTHA PATRICIA MARTINEZ GARCIA |
| SAY-03-13-22-24 | ESTANTE | COLOR ESMERALDA | MUEBLE | | | MARTHA PATRICIA MARTINEZ GARCIA |
| SAY-03-14-22-24 | ESTANTE | COLOR ESMERALDA | MUEBLE | | | MARTHA PATRICIA MARTINEZ GARCIA |
| SAY-03-15-22-24 | ESTANTE | COLOR ESMERALDA | MUEBLE | | | MARTHA PATRICIA MARTINEZ GARCIA |
| SAY-03-16-22-24 | TELEFONO | COLOR BLANCO | TELEFONIA | PANASONIC | 2LBAAL20121 | MARTHA PATRICIA MARTINEZ GARCIA |
| SAY-03-17-22-24 | MESA | GRANDE COLOR BLANCO | MUEBLE | | | MARTHA PATRICIA MARTINEZ GARCIA |
| SAY-03-18-22-24 | SILLA VINIL | COLOR NEGRO | MUEBLE | | | MARTHA PATRICIA MARTINEZ GARCIA |
| SAY-03-19-22-24 | SILLA VINIL | COLOR NEGRO | MUEBLE | | | MARTHA PATRICIA MARTINEZ GARCIA |
| SAY-03-20-22-24 | SILLA | DE MADERA | MUEBLE | | | MARTHA PATRICIA MARTINEZ GARCIA |
| SAY-03-21-22-24 | ESCALERA | METALICO COLOR GRIS | MUEBLE | | | MARTHA PATRICIA MARTINEZ GARCIA |
| SAY-03-22-22-24 | ESTANTE | COLOR ESMERALDA | MUEBLE | | | MARTHA PATRICIA MARTINEZ GARCIA |
| SAY-03-23-22-24 | ESTANTE | COLOR ESMERALDA | MUEBLE | | | MARTHA PATRICIA MARTINEZ GARCIA |
| SAY-03-24-22-24 | ESTANTE | COLOR ESMERALDA | MUEBLE | | | MARTHA PATRICIA MARTINEZ GARCIA |
| SAY-03-25-22-24 | ESTANTE | COLOR ESMERALDA | MUEBLE | | | MARTHA PATRICIA MARTINEZ GARCIA |
| SAY-03-26-22-24 | ESTANTE | COLOR ESMERALDA | MUEBLE | | | MARTHA PATRICIA MARTINEZ GARCIA |
| SAY-03-27-22-24 | ESTANTE | COLOR ESMERALDA | MUEBLE | | | MARTHA PATRICIA MARTINEZ GARCIA |
| SAY-03-28-22-24 | ESTANTE | METALICO COLOR GRIS | MUEBLE | | | MARTHA PATRICIA MARTINEZ GARCIA |
| SAY-03-29-22-24 | ESTANTE | METALICO COLOR GRIS | MUEBLE | | | MARTHA PATRICIA MARTINEZ GARCIA |
| SAY-03-30-22-24 | ESTANTE | METALICO COLOR GRIS | MUEBLE | | | MARTHA PATRICIA MARTINEZ GARCIA |
| SAY-03-31-22-24 | ESTANTE | METALICO COLOR GRIS | MUEBLE | | | MARTHA PATRICIA MARTINEZ GARCIA |
| SAY-03-32-22-24 | ESTANTE | METALICO COLOR GRIS | MUEBLE | | | MARTHA PATRICIA MARTINEZ GARCIA |
| SAY-03-33-22-24 | ESTANTE | METALICO COLOR GRIS | MUEBLE | | | MARTHA PATRICIA MARTINEZ GARCIA |
| SAY-03-34-22-24 | ESTANTE | METALICO COLOR GRIS | MUEBLE | | | MARTHA PATRICIA MARTINEZ GARCIA |
| SAY-03-35-22-24 | ESTANTE | METALICO COLOR GRIS | MUEBLE | | | MARTHA PATRICIA MARTINEZ GARCIA |
| SAY-03-36-22-24 | ESTANTE | METALICO COLOR GRIS | MUEBLE | | | MARTHA PATRICIA MARTINEZ GARCIA |
| SAY-03-37-22-24 | ESTANTE | METALICO COLOR GRIS | MUEBLE | | | MARTHA PATRICIA MARTINEZ GARCIA |

[Handwritten signature]

[Handwritten signature]

[Large handwritten signature]

[Handwritten signature]

RELACION DE INVENTARIO, MUNICIPIO SABINAS COAHUILA AL 25 DE NOVIEMBRE 2022

| CODIGO | ARTICULO | DESCRIPCION | CATEGORIA BIENES MUEBLES | MARCA | NUMERO DE SERIE | RESPONSABLE |
|-----------------|----------|---------------------|--------------------------|-------|-----------------|---------------------------------|
| SAY-03-38-22-24 | ESTANTE | METALICO COLOR GRIS | MUEBLE | | | MARTHA PATRICIA MARTINEZ GARCIA |
| SAY-03-39-22-24 | ESTANTE | METALICO COLOR GRIS | MUEBLE | | | MARTHA PATRICIA MARTINEZ GARCIA |
| SAY-03-40-22-24 | ESTANTE | METALICO COLOR GRIS | MUEBLE | | | MARTHA PATRICIA MARTINEZ GARCIA |
| SAY-03-41-22-24 | ESTANTE | METALICO COLOR GRIS | MUEBLE | | | MARTHA PATRICIA MARTINEZ GARCIA |
| SAY-03-42-22-24 | ESTANTE | METALICO COLOR GRIS | MUEBLE | | | MARTHA PATRICIA MARTINEZ GARCIA |
| SAY-03-43-22-24 | ESTANTE | METALICO COLOR GRIS | MUEBLE | | | MARTHA PATRICIA MARTINEZ GARCIA |
| SAY-03-44-22-24 | ESTANTE | METALICO COLOR GRIS | MUEBLE | | | MARTHA PATRICIA MARTINEZ GARCIA |
| SAY-03-45-22-24 | ESTANTE | METALICO COLOR GRIS | MUEBLE | | | MARTHA PATRICIA MARTINEZ GARCIA |
| SAY-03-46-22-24 | ESTANTE | METALICO COLOR GRIS | MUEBLE | | | MARTHA PATRICIA MARTINEZ GARCIA |
| SAY-03-47-22-24 | ESTANTE | METALICO COLOR GRIS | MUEBLE | | | MARTHA PATRICIA MARTINEZ GARCIA |
| SAY-03-48-22-24 | ESTANTE | METALICO COLOR GRIS | MUEBLE | | | MARTHA PATRICIA MARTINEZ GARCIA |
| SAY-03-49-22-24 | ESTANTE | METALICO COLOR GRIS | MUEBLE | | | MARTHA PATRICIA MARTINEZ GARCIA |
| SAY-03-50-22-24 | ESTANTE | METALICO COLOR GRIS | MUEBLE | | | MARTHA PATRICIA MARTINEZ GARCIA |
| SAY-03-51-22-24 | ESTANTE | METALICO COLOR GRIS | MUEBLE | | | MARTHA PATRICIA MARTINEZ GARCIA |
| SAY-03-52-22-24 | ESTANTE | METALICO COLOR GRIS | MUEBLE | | | MARTHA PATRICIA MARTINEZ GARCIA |
| SAY-03-53-22-24 | ESTANTE | METALICO COLOR GRIS | MUEBLE | | | MARTHA PATRICIA MARTINEZ GARCIA |
| SAY-03-54-22-24 | ESTANTE | METALICO COLOR GRIS | MUEBLE | | | MARTHA PATRICIA MARTINEZ GARCIA |

COORDINACION DE SISTEMAS

| CODIGO | ARTICULO | DESCRIPCION | CATEGORIA BIENES MUEBLES | MARCA | NUMERO DE SERIE | RESPONSABLE |
|-----------------|------------------|---------------------|--------------------------|--------|-----------------------|------------------|
| SAY-04-01-22-24 | SILLA EJECUTIVA | COLOR NEGRO | MUEBLE | | | SERGIO RODRIGUEZ |
| SAY-04-02-22-24 | ESCRITORIO | COLOR BLANCO | MUEBLE | | | SERGIO RODRIGUEZ |
| SAY-04-03-22-24 | TECLADO | COLOR BLANCO | EQUIPO DE COMPUTO | LENOVO | 30022908 | SERGIO RODRIGUEZ |
| SAY-04-04-22-24 | ESCRITORIO | COLOR NEGRO | MUEBLE | | | SERGIO RODRIGUEZ |
| SAY-04-05-22-24 | ESCRITORIO | COLOR NEGRO | MUEBLE | | | SERGIO RODRIGUEZ |
| SAY-04-06-22-24 | MESA CHICA | DE MADERA | MUEBLE | | | SERGIO RODRIGUEZ |
| SAY-04-07-22-24 | GABINETE GRANDE | METALICO COLOR GRIS | MUEBLE | | | SERGIO RODRIGUEZ |
| SAY-04-08-22-24 | MINISPLIT | COLOR BLANCO | ELECTRODOMESTICO | MIRAGE | | SERGIO RODRIGUEZ |
| SAY-04-09-22-24 | PACK | COLOR NEGRO | EQUIPO DE COMPUTO | | | SERGIO RODRIGUEZ |
| SAY-04-10-22-24 | SILLA FUA | COLOR NEGRO | MUEBLE | | | SERGIO RODRIGUEZ |
| SAY-04-11-22-24 | REGULADOR | COLOR NEGRO | EQUIPO DE COMPUTO | | X3 | SERGIO RODRIGUEZ |
| SAY-04-12-22-24 | MINISPLIT | COLOR BLANCO | EQUIPO DE COMPUTO | | | SERGIO RODRIGUEZ |
| SAY-04-13-22-24 | MESA RECTANGULAR | COLOR BLANCO | ELECTRODOMESTICO | MIRAGE | | SERGIO RODRIGUEZ |
| SAY-04-14-22-24 | MONITOR | COLOR NEGRO | EQUIPO DE COMPUTO | AGER | AMALXAA01863304712459 | SERGIO RODRIGUEZ |
| SAY-04-15-22-24 | CPU | COLOR NEGRO | EQUIPO DE COMPUTO | ACTECK | | SERGIO RODRIGUEZ |

CARTILLAS

| CODIGO | ARTICULO | DESCRIPCION | CATEGORIA BIENES MUEBLES | MARCA | NUMERO DE SERIE | RESPONSABLE |
|-----------------|------------|------------------------|--------------------------|---------|-----------------|----------------------------|
| SAY-05-01-22-24 | ESCRITORIO | COLOR QUINDO | MUEBLE | | | ROCIO ROCHA |
| SAY-05-02-22-24 | ARCHIVERO | MUEBLE | MUEBLE | | | ROCIO ROCHA |
| SAY-05-03-22-24 | ARCHIVERO | COLOR GRIS 2 CALONES | MUEBLE | | | ROCIO ROCHA |
| SAY-05-04-22-24 | ARCHIVERO | COLOR CAFE 2 CALONES | MUEBLE | | | MARIO ALBERTO MUNIZ NAJERA |
| SAY-05-05-22-24 | ARCHIVERO | COLOR GRIS 3 CALONES | MUEBLE | | | ROCIO ROCHA |
| SAY-05-06-22-24 | MONITOR | COLOR NEGRO | EQUIPO DE COMPUTO | SAMSUNG | 221E1H17701866K | ROCIO ROCHA |
| SAY-05-07-22-24 | TECLADO | COLOR NEGRO | EQUIPO DE COMPUTO | ACTECK | 1 7800SE-112 | ROCIO ROCHA |
| SAY-05-08-22-24 | MOUSE | COLOR ROJO | EQUIPO DE COMPUTO | TAKA | | ROCIO ROCHA |
| SAY-05-09-22-24 | MINISPLIT | COLOR NEGRO | EQUIPO DE COMPUTO | ACTECK | | ROCIO ROCHA |
| SAY-05-10-22-24 | MINISPLIT | COLOR BLANCO | EQUIPO DE COMPUTO | MIRAGE | 900 SERIES | MARIO ALBERTO MUNIZ NAJERA |
| SAY-05-11-22-24 | GUILLOTINA | DE MADERA | MUEBLE | | | MARIO ALBERTO MUNIZ NAJERA |
| SAY-05-12-22-24 | IMPRESORA | COLOR BLANCO CON VERDE | EQUIPO DE COMPUTO | HP | | ROCIO ROCHA |

DIRECCION DE JURIDICO

| CODIGO | ARTICULO | DESCRIPCION | BIENES MUEBLES | MARCA | NUMERO DE SERIE | RESPONSABLE |
|-----------------|-----------------|--------------------------|-------------------|---------|-----------------|-------------------|
| DJM-01-01-22-24 | ESCRITORIO | COLOR QUINDO | MUEBLE | | | KARLA RAMIREZ |
| DJM-01-02-22-24 | COMPUTADORA | COLOR BLANCO | EQUIPO DE COMPUTO | LENOVO | YS9082220 | KARLA RAMIREZ |
| DJM-01-03-22-24 | MONITOR | COLOR NEGRO | EQUIPO DE COMPUTO | | | KARLA RAMIREZ |
| DJM-01-04-22-24 | REGULADOR | COLOR NEGRO | EQUIPO DE COMPUTO | | | KARLA RAMIREZ |
| DJM-01-05-22-24 | MESA ADOA | DE ACHERIN PENSADO CHICA | MUEBLE | | | KARLA RAMIREZ |
| DJM-01-06-22-24 | IMPRESORA | COLOR NEGRO | EQUIPO DE COMPUTO | BROTHER | | KARLA RAMIREZ |
| DJM-01-07-22-24 | MESA | COLOR CAFE 4 RUEDAS | MUEBLE | | | ISADORA RODRIGUEZ |
| DJM-01-08-22-24 | ESCRITORIO | COLOR BLANCO DE MADERA | MUEBLE | | | ISADORA RODRIGUEZ |
| DJM-01-09-22-24 | ARCHIVERO | COLOR CAFE 4 CALONES | MUEBLE | | | ISADORA RODRIGUEZ |
| DJM-01-10-22-24 | ARCHIVERO | COLOR BEIGE 4 CALONES | MUEBLE | | | ISADORA RODRIGUEZ |
| DJM-01-11-22-24 | ARCHIVERO | COLOR QUINDO 4 CALONES | MUEBLE | | | ISADORA RODRIGUEZ |
| DJM-01-12-22-24 | LIBRERO | COLOR NEGRO 3 DPTOS | MUEBLE | | | ISADORA RODRIGUEZ |
| DJM-01-13-22-24 | ESCRITORIO | COLOR GRIS 3 CALONES | MUEBLE | | | ISADORA RODRIGUEZ |
| DJM-01-14-22-24 | SILLA VINIL | COLOR NEGRO | MUEBLE | | | ISADORA RODRIGUEZ |
| DJM-01-15-22-24 | SILLA VINIL | COLOR CAFE | MUEBLE | | | ISADORA RODRIGUEZ |
| DJM-01-16-22-24 | SILLA EJECUTIVA | COLOR CAFE | MUEBLE | | | AARON DIAZ |
| DJM-01-17-22-24 | ESCRITORIO | COLOR GRIS/NEGRO | MUEBLE | | | AARON DIAZ |
| DJM-01-18-22-24 | SILLA GIRATORIA | COLOR NEGRO | MUEBLE | | | AARON DIAZ |
| DJM-01-19-22-24 | SILLA VINIL | COLOR NEGRO | MUEBLE | | | AARON DIAZ |
| DJM-01-20-22-24 | SILLA VINIL | COLOR NEGRO | MUEBLE | | | AARON DIAZ |
| DJM-01-21-22-24 | ARCHIVERO | 2 CALONES COLOR NEGRO | MUEBLE | | | AARON DIAZ |
| DJM-01-22-22-24 | ESCRITORIO | COLOR BLANCO DE MADERA | MUEBLE | | | ISADORA RODRIGUEZ |
| DJM-01-23-22-24 | SILLA GIRATORIA | COLOR NEGRO | MUEBLE | | | ISADORA RODRIGUEZ |
| DJM-01-24-22-24 | ESCRITORIO | COLOR BLANCO DE MADERA | MUEBLE | | | ISADORA RODRIGUEZ |
| DJM-01-25-22-24 | ESCRITORIO | COLOR BLANCO DE MADERA | MUEBLE | | | ISADORA RODRIGUEZ |
| DJM-01-26-22-24 | ESCRITORIO | COLOR BLANCO DE MADERA | MUEBLE | | | ISADORA RODRIGUEZ |
| DJM-01-27-22-24 | ESCRITORIO | COLOR BLANCO DE MADERA | MUEBLE | | | ISADORA RODRIGUEZ |
| DJM-01-28-22-24 | ESCRITORIO | COLOR BLANCO DE MADERA | MUEBLE | | | ISADORA RODRIGUEZ |
| DJM-01-29-22-24 | ESCRITORIO | COLOR BLANCO DE MADERA | MUEBLE | | | ISADORA RODRIGUEZ |
| DJM-01-30-22-24 | ESCRITORIO | COLOR BLANCO DE MADERA | MUEBLE | | | ISADORA RODRIGUEZ |
| DJM-01-31-22-24 | ESCRITORIO | COLOR BLANCO DE MADERA | MUEBLE | | | ISADORA RODRIGUEZ |
| DJM-01-32-22-24 | SILLA FUA | COLOR NEGRO | MUEBLE | | | ISADORA RODRIGUEZ |
| DJM-01-33-22-24 | SILLA FUA | COLOR NEGRO | MUEBLE | | | ISADORA RODRIGUEZ |

RELACION DE INVENTARIO, MUNICIPIO SABINAS COAHUILA AL 25 DE NOVIEMBRE 2022

| | | | | | |
|-----------------|------------------------|---------------------------------|-------------------|-----------|------------------------------|
| POL-01-69-22-24 | COMPUTADORA | DE ESCRITORIO COLOR GRIS OSCURO | EQUIPO DE COMPUTO | LENOVO | GONZALO HERNANDEZ VILLARREAL |
| POL-01-69-22-24 | TELEVISION | COLOR NEGRO | ELECTRODOMESTICO | SMART TV | LIONEL OLIVER PAVAN SANCHEZ |
| POL-01-70-22-24 | SILLON | COLOR GRIS 2 PERSONAS | MUEBLE | | LIONEL OLIVER PAVAN SANCHEZ |
| POL-01-71-22-24 | SILLON | COLOR GRIS 2 PERSONAS | MUEBLE | | LIONEL OLIVER PAVAN SANCHEZ |
| POL-01-72-22-24 | REGULADOR | COLOR NEGRO | EQUIPO DE COMPUTO | KOBLENZ | 16-01-1942 |
| POL-01-73-22-24 | REGULADOR | COLOR NEGRO | EQUIPO DE COMPUTO | PARASOLAC | 16-01-1956 |
| POL-01-74-22-24 | TELEFONO | COLOR NEGRO | TELEFONIA | PARASOLAC | 7HBY9013838 |
| POL-01-75-22-24 | REGULADOR | COLOR NEGRO | EQUIPO DE COMPUTO | KOBLENZ | |
| POL-01-76-22-24 | TERMOERO HUCONN MEDICO | COLOR BLANCO CON LILA | EQUIPO DE COMPUTO | | GONZALO HERNANDEZ |
| POL-01-77-22-24 | TERMOERO HUCONN MEDICO | COLOR BLANCO CON LILA | EQUIPO DE COMPUTO | | GONZALO HERNANDEZ |
| POL-01-78-22-24 | TERMOERO HUCONN MEDICO | COLOR BLANCO CON LILA | EQUIPO DE COMPUTO | | GONZALO HERNANDEZ |
| POL-01-79-22-24 | MECHA DE PLASTICO | COLOR NEGRO | HERBIEMTA | HP | |
| POL-01-80-22-24 | MECHA DE PLASTICO | COLOR NEGRO | EQUIPO DE COMPUTO | | LIONEL OLIVER PAVAN SANCHEZ |
| POL-01-81-22-24 | MECHA DE PLASTICO | COLOR BLANCO | MUEBLE | | GONZALO HERNANDEZ VILLARREAL |
| POL-01-82-22-24 | DISCO DURO | PURPLE | EQUIPO DE COMPUTO | WESTERN | |
| POL-01-83-22-24 | COMPUTADORA | COLOR NEGRO | EQUIPO DE COMPUTO | LENOVO | LIONEL OLIVER PAVAN SANCHEZ |

CASETA

| | | | | | |
|-----------------|-----------|-----------------------|------------------|--|-----------------------------|
| POL-01-82-22-24 | SILLA | AZUL CON NEGRO | MUEBLE | | LIONEL OLIVER PAVAN SANCHEZ |
| POL-01-83-22-24 | LOKEER | COLOR NEGRO 2 PUERTAS | MUEBLE | | LIONEL OLIVER PAVAN SANCHEZ |
| POL-01-84-22-24 | MESA | DE MADERA RECTANGULAR | MUEBLE | | LIONEL OLIVER PAVAN SANCHEZ |
| POL-01-85-22-24 | AIRE SECO | COLOR GRIS | ELECTRODOMESTICO | | LIONEL OLIVER PAVAN SANCHEZ |

AUDIOVISUAL

| | | | | | |
|-----------------|-------------------------|-------------------------|------------------|-------|-----------------------------|
| POL-01-86-22-24 | MESA RECTANGULAR | DE MADERA | MUEBLE | | LIONEL OLIVER PAVAN SANCHEZ |
| POL-01-87-22-24 | MINISALT | COLOR BLANCO | ELECTRODOMESTICO | PRIME | LIONEL OLIVER PAVAN SANCHEZ |
| POL-01-88-22-24 | MINISALT | COLOR BLANCO | ELECTRODOMESTICO | PRIME | LIONEL OLIVER PAVAN SANCHEZ |
| POL-01-89-22-24 | DE PLASTICO COLOR NEGRO | DE PLASTICO COLOR NEGRO | MUEBLE | | LIONEL OLIVER PAVAN SANCHEZ |
| POL-01-90-22-24 | DE PLASTICO COLOR NEGRO | DE PLASTICO COLOR NEGRO | MUEBLE | | LIONEL OLIVER PAVAN SANCHEZ |
| POL-01-91-22-24 | DE PLASTICO COLOR NEGRO | DE PLASTICO COLOR NEGRO | MUEBLE | | LIONEL OLIVER PAVAN SANCHEZ |
| POL-01-92-22-24 | DE PLASTICO COLOR NEGRO | DE PLASTICO COLOR NEGRO | MUEBLE | | LIONEL OLIVER PAVAN SANCHEZ |

SUB-DIRECTOR

| | | | | | |
|-----------------|----------------|--------------|-------------------|----|-----------------------------|
| POL-01-93-22-24 | MINISALT | COLOR BLANCO | ELECTRODOMESTICO | | LIONEL OLIVER PAVAN SANCHEZ |
| POL-01-94-22-24 | SILLA GRATORIA | COLOR GRIS | MUEBLE | | LIONEL OLIVER PAVAN SANCHEZ |
| POL-01-95-22-24 | SILLA | COLOR CAFE | MUEBLE | | LIONEL OLIVER PAVAN SANCHEZ |
| POL-01-96-22-24 | ESCRITORIO | COLOR CAJABA | MUEBLE | | LIONEL OLIVER PAVAN SANCHEZ |
| POL-01-98-22-24 | COMPUTADORA | COLOR NEGRO | EQUIPO DE COMPUTO | HP | LIONEL OLIVER PAVAN SANCHEZ |

SEGURIDAD PUBLICA-ARMAMENTO

| CODIGO | ARICULO | CALIBRE | CATEGORIA BIENES MUEBLES | MATRICULA | RESPONSABLE |
|------------------|------------------------------|---------------|--------------------------|-----------|-----------------------------|
| POL-01-99-22-24 | FUSIL COLT | 223 | HERRAMIENTA | ST021603 | LIONEL OLIVER PAVAN SANCHEZ |
| POL-01-100-22-24 | FUSIL COLT | 223 | HERRAMIENTA | ST021602 | LIONEL OLIVER PAVAN SANCHEZ |
| POL-01-101-22-24 | FUSIL COLT | 223 | HERRAMIENTA | ST020208 | LIONEL OLIVER PAVAN SANCHEZ |
| POL-01-102-22-24 | FUSIL COLT | 223 | HERRAMIENTA | ST020206 | LIONEL OLIVER PAVAN SANCHEZ |
| POL-01-103-22-24 | ESCOPETA MOSSBERG | 12 | HERRAMIENTA | US17425 | LIONEL OLIVER PAVAN SANCHEZ |
| POL-01-104-22-24 | ESCOPETA MOSSBERG | 12 | HERRAMIENTA | US17425 | LIONEL OLIVER PAVAN SANCHEZ |
| POL-01-105-22-24 | ESCOPETA MOSSBERG | 12 | HERRAMIENTA | US17963 | LIONEL OLIVER PAVAN SANCHEZ |
| POL-01-106-22-24 | REVOLVER S | 38 SPL | HERRAMIENTA | BH4725 | LIONEL OLIVER PAVAN SANCHEZ |
| POL-01-107-22-24 | REVOLVER S | 38 SPL | HERRAMIENTA | BH4723 | LIONEL OLIVER PAVAN SANCHEZ |
| POL-01-108-22-24 | REVOLVER S | 38 SPL | HERRAMIENTA | BH4831 | LIONEL OLIVER PAVAN SANCHEZ |
| POL-01-109-22-24 | REVOLVER S | 38 SPL | HERRAMIENTA | BH4832 | LIONEL OLIVER PAVAN SANCHEZ |
| POL-01-110-22-24 | REVOLVER S | 38 SPL | HERRAMIENTA | BH4833 | LIONEL OLIVER PAVAN SANCHEZ |
| POL-01-111-22-24 | REVOLVER S | 38 SPL | HERRAMIENTA | BF1007 | LIONEL OLIVER PAVAN SANCHEZ |
| POL-01-112-22-24 | REVOLVER S | 38 SPL | HERRAMIENTA | BF1403 | LIONEL OLIVER PAVAN SANCHEZ |
| POL-01-113-22-24 | REVOLVER S | 38 SPL | HERRAMIENTA | BF1403 | LIONEL OLIVER PAVAN SANCHEZ |
| POL-01-114-22-24 | REVOLVER S | 38 SPL | HERRAMIENTA | BFW4021 | LIONEL OLIVER PAVAN SANCHEZ |
| POL-01-115-22-24 | REVOLVER S | 38 SPL | HERRAMIENTA | BFW4021 | LIONEL OLIVER PAVAN SANCHEZ |
| POL-01-116-22-24 | REVOLVER S | 38 SPL | HERRAMIENTA | BFW4021 | LIONEL OLIVER PAVAN SANCHEZ |
| POL-01-117-22-24 | REVOLVER S | 38 SPL | HERRAMIENTA | BFW4021 | LIONEL OLIVER PAVAN SANCHEZ |
| POL-01-118-22-24 | REVOLVER S | 38 SPL | HERRAMIENTA | BFW4021 | LIONEL OLIVER PAVAN SANCHEZ |
| POL-01-119-22-24 | REVOLVER S | 38 SPL | HERRAMIENTA | BFW4021 | LIONEL OLIVER PAVAN SANCHEZ |
| POL-01-120-22-24 | REVOLVER S | 38 SPL | HERRAMIENTA | BFW4021 | LIONEL OLIVER PAVAN SANCHEZ |
| POL-01-121-22-24 | REVOLVER S | 38 SPL | HERRAMIENTA | BFW4021 | LIONEL OLIVER PAVAN SANCHEZ |
| POL-01-122-22-24 | REVOLVER S | 38 SPL | HERRAMIENTA | BFW4021 | LIONEL OLIVER PAVAN SANCHEZ |
| POL-01-123-22-24 | REVOLVER S | 38 SPL | HERRAMIENTA | BFW4021 | LIONEL OLIVER PAVAN SANCHEZ |
| POL-01-124-22-24 | REVOLVER S | 38 SPL | HERRAMIENTA | BFW4021 | LIONEL OLIVER PAVAN SANCHEZ |
| POL-01-125-22-24 | REVOLVER S | 38 SPL | HERRAMIENTA | BFW4021 | LIONEL OLIVER PAVAN SANCHEZ |
| POL-01-126-22-24 | RADIO COMUNICACION | 9MM | HERRAMIENTA | 9971 | LIONEL OLIVER PAVAN SANCHEZ |
| POL-01-127-22-24 | RADIO COMUNICACION | 9MM | HERRAMIENTA | 9972 | LIONEL OLIVER PAVAN SANCHEZ |
| POL-01-128-22-24 | RADIO COMUNICACION | 9MM | HERRAMIENTA | 9976 | LIONEL OLIVER PAVAN SANCHEZ |
| POL-01-129-22-24 | RADIO COMUNICACION | 9MM | HERRAMIENTA | 9976 | LIONEL OLIVER PAVAN SANCHEZ |
| POL-01-130-22-24 | RADIO COMUNICACION | 9MM | HERRAMIENTA | 9976 | LIONEL OLIVER PAVAN SANCHEZ |
| POL-01-131-22-24 | RADIO COMUNICACION | 9MM | HERRAMIENTA | 9976 | LIONEL OLIVER PAVAN SANCHEZ |
| POL-01-132-22-24 | RADIO COMUNICACION | 9MM | HERRAMIENTA | 9976 | LIONEL OLIVER PAVAN SANCHEZ |
| POL-01-133-22-24 | RADIO COMUNICACION | 9MM | HERRAMIENTA | 9976 | LIONEL OLIVER PAVAN SANCHEZ |
| POL-01-134-22-24 | RADIO COMUNICACION | 9MM | HERRAMIENTA | 9976 | LIONEL OLIVER PAVAN SANCHEZ |
| POL-01-135-22-24 | RADIO COMUNICACION | 9MM | HERRAMIENTA | 9976 | LIONEL OLIVER PAVAN SANCHEZ |
| POL-01-136-22-24 | GLOCA PISTOLA SEMIAUTOMATICA | 9 X 19 MM G17 | HERRAMIENTA | 10044 | LIONEL OLIVER PAVAN SANCHEZ |
| POL-01-137-22-24 | GLOCA PISTOLA SEMIAUTOMATICA | 9 X 19 MM G17 | HERRAMIENTA | 9853 | LIONEL OLIVER PAVAN SANCHEZ |
| POL-01-138-22-24 | GLOCA PISTOLA SEMIAUTOMATICA | 9 X 19 MM G17 | HERRAMIENTA | 9853 | LIONEL OLIVER PAVAN SANCHEZ |
| POL-01-139-22-24 | GLOCA PISTOLA SEMIAUTOMATICA | 9 X 19 MM G17 | HERRAMIENTA | 9853 | LIONEL OLIVER PAVAN SANCHEZ |
| POL-01-140-22-24 | GLOCA PISTOLA SEMIAUTOMATICA | 9 X 19 MM G17 | HERRAMIENTA | 9853 | LIONEL OLIVER PAVAN SANCHEZ |

RELACION DE INVENTARIO, MUNICIPIO SABINAS COAHUILA AL 25 DE NOVIEMBRE 2022

| CODIGO | ARTICULO | DESCRIPCION | CATEGORIA BIENES | MARCA | NUMERO DE SERIE | RESPONSABLE |
|--------------------|-----------------|----------------------|------------------|--------|-----------------|-----------------------|
| DVE-03-05-49-22-24 | SILLA DE MADERA | DE MADERA | MUEBLE | | | ROSALVIRA GOMEZ LOPEZ |
| DVE-03-05-50-22-24 | SILLA DE MADERA | DE MADERA | MUEBLE | | | ROSALVIRA GOMEZ LOPEZ |
| DVE-03-05-51-22-24 | SILLA DE MADERA | DE MADERA | MUEBLE | | | ROSALVIRA GOMEZ LOPEZ |
| DVE-03-05-52-22-24 | SILLA DE MADERA | DE MADERA | MUEBLE | | | ROSALVIRA GOMEZ LOPEZ |
| DVE-03-05-53-22-24 | SILLA DE MADERA | DE MADERA | MUEBLE | | | ROSALVIRA GOMEZ LOPEZ |
| DVE-03-05-54-22-24 | SILLA DE MADERA | DE MADERA | MUEBLE | | | ROSALVIRA GOMEZ LOPEZ |
| DVE-03-05-55-22-24 | SILLA DE MADERA | DE MADERA | MUEBLE | | | ROSALVIRA GOMEZ LOPEZ |
| DVE-03-05-56-22-24 | SILLA DE MADERA | DE MADERA | MUEBLE | | | ROSALVIRA GOMEZ LOPEZ |
| DVE-03-05-57-22-24 | SILLA DE MADERA | DE MADERA | MUEBLE | | | ROSALVIRA GOMEZ LOPEZ |
| DVE-03-05-58-22-24 | SILLA DE MADERA | DE MADERA | MUEBLE | | | ROSALVIRA GOMEZ LOPEZ |
| DVE-03-05-59-22-24 | SILLA DE MADERA | DE MADERA | MUEBLE | | | ROSALVIRA GOMEZ LOPEZ |
| DVE-03-05-60-22-24 | MESA GRANDE | DE MADERA COLOR CAFE | MUEBLE | | | ROSALVIRA GOMEZ LOPEZ |
| DVE-03-05-61-22-24 | MESA GRANDE | DE MADERA COLOR CAFE | MUEBLE | | | ROSALVIRA GOMEZ LOPEZ |
| DVE-03-05-62-22-24 | MESA GRANDE | DE MADERA COLOR CAFE | MUEBLE | | | ROSALVIRA GOMEZ LOPEZ |
| DVE-03-05-63-22-24 | MESA GRANDE | DE MADERA COLOR CAFE | MUEBLE | | | ROSALVIRA GOMEZ LOPEZ |
| DVE-03-05-64-22-24 | SILLA GIRATORIA | COLOR QUINHO | MUEBLE | | | ROSALVIRA GOMEZ LOPEZ |
| DVE-03-05-65-22-24 | SILLA GIRATORIA | COLOR QUINHO | MUEBLE | | | ROSALVIRA GOMEZ LOPEZ |
| DVE-03-05-66-22-24 | SILLA GIRATORIA | COLOR QUINHO | MUEBLE | | | ROSALVIRA GOMEZ LOPEZ |
| DVE-03-05-67-22-24 | SILLA GIRATORIA | COLOR QUINHO | MUEBLE | | | ROSALVIRA GOMEZ LOPEZ |
| DVE-03-05-68-22-24 | SILLA GIRATORIA | COLOR QUINHO | MUEBLE | | | ROSALVIRA GOMEZ LOPEZ |
| DVE-03-05-69-22-24 | SILLA GIRATORIA | COLOR QUINHO | MUEBLE | | | ROSALVIRA GOMEZ LOPEZ |
| DVE-03-05-70-22-24 | SILLA GIRATORIA | COLOR QUINHO | MUEBLE | | | ROSALVIRA GOMEZ LOPEZ |
| DVE-03-05-71-22-24 | MINSPLUT | COLOR BLANCO | ELECTRODOMESTICO | MIRAGE | | ROSALVIRA GOMEZ LOPEZ |
| DVE-03-05-72-22-24 | MUEBLE | DE MADERA COLOR CAFE | MUEBLE | | | ROSALVIRA GOMEZ LOPEZ |
| DVE-03-05-73-22-24 | PZARRON | COLOR VERDE | MUEBLE | | | ROSALVIRA GOMEZ LOPEZ |
| DVE-03-05-74-22-24 | MINSPLUT | COLOR BLANCO | ELECTRODOMESTICO | MIRAGE | | ROSALVIRA GOMEZ LOPEZ |

DIRECCION DE COMUNICACION E IMAGEN INSTITUCIONAL

| CODIGO | ARTICULO | DESCRIPCION | CATEGORIA BIENES | MARCA | NUMERO DE SERIE | RESPONSABLE |
|-----------------|--------------------|-------------------------|-------------------|---------|-----------------|-----------------------|
| DCI-01-02-22-24 | ESCRITORIO | COLOR GRIS, 2 CALONES | MUEBLE | | | JESUS ESPINOZA DAVILA |
| DCI-01-03-22-24 | MONITOR | COLOR NEGRO | EQUIPO DE COMPUTO | SAMSUNG | Y0679H-B40177V | JESUS ESPINOZA DAVILA |
| DCI-01-03-22-24 | TECLADO | COLOR NEGRO | EQUIPO DE COMPUTO | ACTECK | | JESUS ESPINOZA DAVILA |
| DCI-01-04-22-24 | MOUSE | COLOR NEGRO | EQUIPO DE COMPUTO | GENIUS | X7957R409731 | JESUS ESPINOZA DAVILA |
| DCI-01-05-22-24 | CPU | COLOR NEGRO | EQUIPO DE COMPUTO | ACTECK | | JESUS ESPINOZA DAVILA |
| DCI-01-06-22-24 | ESCRITORIO | DE MADERA CON 3 CALONES | MUEBLE | | | JESUS ESPINOZA DAVILA |
| DCI-01-07-22-24 | COMPUTADORA | COLOR GRIS | EQUIPO DE COMPUTO | APPLE | | JESUS ESPINOZA DAVILA |
| DCI-01-08-22-24 | TECLADO | COLOR GRIS | EQUIPO DE COMPUTO | APPLE | | JESUS ESPINOZA DAVILA |
| DCI-01-09-22-24 | MOUSE | COLOR BLANCO | EQUIPO DE COMPUTO | APPLE | | JESUS ESPINOZA DAVILA |
| DCI-01-10-22-24 | REGULADOR | COLOR NEGRO | EQUIPO DE COMPUTO | | 17-5976-007 | JESUS ESPINOZA DAVILA |
| DCI-01-11-22-24 | ESCRITORIO | METALICO COLOR CAFE | MUEBLE | | | JESUS ESPINOZA DAVILA |
| DCI-01-12-22-24 | SILLA GIRATORIA | COLOR NEGRO | EQUIPO DE COMPUTO | LG | 00BLX0A20412 | JESUS ESPINOZA DAVILA |
| DCI-01-13-22-24 | MONITOR | COLOR NEGRO | EQUIPO DE COMPUTO | VORRAGO | | JESUS ESPINOZA DAVILA |
| DCI-01-14-22-24 | TECLADO | COLOR NEGRO | EQUIPO DE COMPUTO | YAMA | TK-MSU35 | JESUS ESPINOZA DAVILA |
| DCI-01-15-22-24 | MOUSE | COLOR NEGRO | EQUIPO DE COMPUTO | | | JESUS ESPINOZA DAVILA |
| DCI-01-16-22-24 | ESCRITORIO | DE MADERA | MUEBLE | | | JESUS ESPINOZA DAVILA |
| DCI-01-17-22-24 | SILLA ELECTIVA | COLOR NEGRO | EQUIPO DE COMPUTO | | | JESUS ESPINOZA DAVILA |
| DCI-01-18-22-24 | CPU | DE MADERA | MUEBLE | | | JESUS ESPINOZA DAVILA |
| DCI-01-19-22-24 | ESCRITORIO | 4 CALONES COLOR GRIS | MUEBLE | | | JESUS ESPINOZA DAVILA |
| DCI-01-20-22-24 | ARCHIVERO | COLOR BLANCO | EQUIPO DE COMPUTO | LENOVO | V90083764 | JESUS ESPINOZA DAVILA |
| DCI-01-21-22-24 | TELEFONO | COLOR GRIS | ELECTRODOMESTICO | LG | | JESUS ESPINOZA DAVILA |
| DCI-01-22-22-24 | MINSPLUT | COLOR BLANCO | ELECTRODOMESTICO | MIRAGE | | JESUS ESPINOZA DAVILA |
| DCI-01-23-22-24 | SILLA | COLOR NEGRO | MUEBLE | | 90X0RHS | JESUS ESPINOZA DAVILA |
| DCI-01-24-22-24 | SILLA GIRATORIA | COLOR NEGRO | MUEBLE | | | JESUS ESPINOZA DAVILA |
| DCI-01-25-22-24 | FERRICHERO | METALICO COLOR CAFE | MUEBLE | | | JESUS ESPINOZA DAVILA |
| DCI-01-26-22-24 | VITRINA | COLOR GRIS, 2 PUERTAS | MUEBLE | | | JESUS ESPINOZA DAVILA |
| DCI-01-27-22-24 | MESA | COLOR NEGRO | MUEBLE | | | JESUS ESPINOZA DAVILA |
| DCI-01-28-22-24 | SILLA | COLOR NEGRO | MUEBLE | | | JESUS ESPINOZA DAVILA |
| DCI-01-29-22-24 | CAMARA PROFESIONAL | 4 TB COLOR NEGRO | EQUIPO DE COMPUTO | SONY | | JESUS ESPINOZA DAVILA |
| DCI-01-30-22-24 | ESCRITORIO | COLOR NEGRO 4K | EQUIPO DE COMPUTO | | | JESUS ESPINOZA DAVILA |
| DCI-01-31-22-24 | ESCRITORIO | COLOR CAJABA | MUEBLE | | | JESUS ESPINOZA DAVILA |
| DCI-01-32-22-24 | CAMARA | COLOR NEGRO | EQUIPO DE COMPUTO | CANON | | JESUS ESPINOZA DAVILA |
| DCI-01-33-22-24 | MINSPLUT | COLOR BLANCO | ELECTRODOMESTICO | MIRAGE | | JESUS ESPINOZA DAVILA |
| DCI-01-34-22-24 | DISCO DURO | COLOR ROJO EXTERNO 1 TB | EQUIPO DE COMPUTO | HP | | JESUS ESPINOZA DAVILA |
| DCI-01-35-22-24 | COMPUTADORA | COLOR BLANCO | EQUIPO DE COMPUTO | | | JESUS ESPINOZA DAVILA |

Handwritten signatures and initials in blue ink, including a large signature at the top left and several smaller ones throughout the page.

RELACION DE INVENTARIO MUNICIPIO SABINAS COAHUILA AL 25 DE NOVIEMBRE 2022

CHALECOS

| CODIGO | ARTICULO | CATEGORIA BIENES MUEBLES | PLACA 1 | PLACA 2 | NUMERO RESPONSABLE |
|------------------|----------|--------------------------|--------------|--------------|--|
| POL-01-201-22-24 | CHALECO | HERRAMIENTA | 2014 100 491 | | LIONEL OLIVER PAYAN SANCHEZ |
| POL-01-202-22-24 | CHALECO | HERRAMIENTA | 2014 100 507 | 2014 100 492 | LIONEL OLIVER PAYAN SANCHEZ |
| POL-01-206-22-24 | CHALECO | HERRAMIENTA | | 9708 | 9683 JACOBO BERNARDO GARCIA PADRON |
| POL-01-207-22-24 | CHALECO | HERRAMIENTA | | 9481 | 9686 LIONEL OLIVER PAYAN SANCHEZ |
| POL-01-209-22-24 | CHALECO | HERRAMIENTA | | 9485 | 9570 GUILLERMO MENDEZ SANCHEZ |
| POL-01-210-22-24 | CHALECO | HERRAMIENTA | | 7326 | 7326 CESAR PALACIOS |
| POL-01-211-22-24 | CHALECO | HERRAMIENTA | | 9801 | 9883 RAMIRO GARCIA SALDIVAR |
| POL-01-212-22-24 | CHALECO | HERRAMIENTA | | 9836 | 7394 LIONEL OLIVER PAYAN SANCHEZ |
| POL-01-213-22-24 | CHALECO | HERRAMIENTA | | 9838 | 6837 ELENA OHIO LONGORIA |
| POL-01-214-22-24 | CHALECO | HERRAMIENTA | | 9838 | 6839 LIONEL OLIVER PAYAN SANCHEZ |
| POL-01-215-22-24 | CHALECO | HERRAMIENTA | | 7510 | 7510 ADAME MORENO |
| POL-01-216-22-24 | CHALECO | HERRAMIENTA | | 7340 | 7271 MARIA DE LOURDES ALEJO RODRIGUEZ |
| POL-01-217-22-24 | CHALECO | HERRAMIENTA | | 9352 | 7391 LIONEL OLIVER PAYAN SANCHEZ |
| POL-01-218-22-24 | CHALECO | HERRAMIENTA | | 7368 | 7368 GISEL MARLYN VARGAS BARRERA |
| POL-01-219-22-24 | CHALECO | HERRAMIENTA | | 7267 | 7268 JOSE DE JESUS MIRELES PONCE |
| POL-01-220-22-24 | CHALECO | HERRAMIENTA | | 9515 | 9580 DIEGO NOBENO GUERRERO |
| POL-01-221-22-24 | CHALECO | HERRAMIENTA | | 7697 | 9712 ROCIO MARISOL GARCIA ALVAREZ |
| POL-01-222-22-24 | CHALECO | HERRAMIENTA | | 7511 | 9701 JOSE OVIEDO |
| POL-01-223-22-24 | CHALECO | HERRAMIENTA | | 7274 | 6803 ROBERTO GONZALEZ RAMOS |
| POL-01-226-22-24 | CHALECO | HERRAMIENTA | | 7283 | 7275 SALVADOR ALAMILLO GANIZALEZ |
| POL-01-227-22-24 | CHALECO | HERRAMIENTA | | 9830 | 9688 LIONEL OLIVER PAYAN SANCHEZ |
| POL-01-229-22-24 | CHALECO | HERRAMIENTA | | 9864 | 9695 URIEL SOLAR MARTINEZ |
| POL-01-230-22-24 | CHALECO | HERRAMIENTA | | 7352 | 7353 JESUS BALTAZAR CAZARES GUERRA |
| POL-01-232-22-24 | CHALECO | HERRAMIENTA | 2014 100 497 | | ANGEL ANTONIO VASQUEZ FLORES |
| POL-01-234-22-24 | CHALECO | HERRAMIENTA | | 9511 | 9706 JUAN GILBERTO MENDOZA HERNANDEZ |
| POL-01-235-22-24 | CHALECO | HERRAMIENTA | | 9513 | 9508 JORGE ULISES QUIROZ CARRIALES |
| POL-01-236-22-24 | CHALECO | HERRAMIENTA | 2014 100 503 | | LIONEL OLIVER PAYAN SANCHEZ |
| POL-01-237-22-24 | CHALECO | HERRAMIENTA | | 9837 | 9507 CITLALY MONSERRAT PAOLA LA MORALES |
| POL-01-238-22-24 | CHALECO | HERRAMIENTA | | 9821 | 6880 JESSICA ELIZABETH ZAPATA GUERRA |
| POL-01-239-22-24 | CHALECO | HERRAMIENTA | | 9829 | 7309 OSCAR ALEJANDRO VELAZQUEZ HERNANDEZ |
| POL-01-240-22-24 | CHALECO | HERRAMIENTA | | 9474 | 9474 ISAAC ESTEBAN CERDA SUAREZ |
| POL-01-243-22-24 | CHALECO | HERRAMIENTA | | 9474 | 9605 LIONEL OLIVER PAYAN SANCHEZ |
| POL-01-244-22-24 | CHALECO | HERRAMIENTA | | 9515 | 9675 JUAN GILBERTO HERNANDEZ VILLANUEVA |
| POL-01-245-22-24 | CHALECO | HERRAMIENTA | | 9474 | 9585 JOSE JOAQUIN CAZAREZ SANCHEZ |
| POL-01-246-22-24 | CHALECO | HERRAMIENTA | | 9724 | 9520 ESMERALDA VANIELITH PEREZ DAVILA |
| POL-01-248-22-24 | CHALECO | HERRAMIENTA | | 9719 | 9597 JORGE BERNARDINO RODRIGUEZ |
| POL-01-251-22-24 | CHALECO | HERRAMIENTA | | 9797 | 9465 ISABELLA ROSALBA RODRIGUEZ |
| POL-01-251-22-24 | CHALECO | HERRAMIENTA | 2012 100 496 | | RICARDO GONZALEZ CEJIL |
| POL-01-254-22-24 | CHALECO | HERRAMIENTA | | 9466 | 9691 LIONEL OLIVER PAYAN SANCHEZ |
| POL-01-255-22-24 | CHALECO | HERRAMIENTA | | 9643 | 9523 RICARDO GONZALEZ CEJIL |
| POL-01-256-22-24 | CHALECO | HERRAMIENTA | | 9584 | 9636 ERNESTO ALONSO SILVA RUIZ |
| POL-01-259-22-24 | CHALECO | HERRAMIENTA | | 9584 | 9705 LIONEL OLIVER PAYAN SANCHEZ |
| POL-01-259-22-24 | CHALECO | HERRAMIENTA | | 8452 | 9595 GENOVEVA RODRIGUEZ RODRIGUEZ |
| POL-01-260-22-24 | CHALECO | HERRAMIENTA | | 9493 | 9094 RENANDO HERNANDEZ CALAMALCO |
| POL-01-286-22-24 | CHALECO | HERRAMIENTA | | 9693 | 9491 ANA LAURA QUINTERO RODRIGUEZ |
| POL-01-295-22-24 | CHALECO | HERRAMIENTA | | 7933 | 9679 DAVID ALEJO ALVARADO GONZALEZ |
| POL-01-296-22-24 | CHALECO | HERRAMIENTA | | 7138 | 6840 MARTHA MORENO GRIEMALDO |
| POL-01-297-22-24 | CHALECO | HERRAMIENTA | | 8818 | 7341 RUTH YAZMIN MARTINEZ GARCIA |

PROTECCION CIVIL

| CODIGO | ARTICULO | DESCRIPCION | CATEGORIA BIENES MUEBLES | MARCA | NUMERO DE SERIE | RESPONSABLE |
|-----------------|-----------------|------------------------|--------------------------|--------|-----------------|------------------------|
| POL-02-01-22-24 | ESCRITORIO | COLOR NEGRO | MUEBLE | | | JOSE RICHARDO GONZALEZ |
| POL-02-02-22-24 | SILLA GIRATORIA | COLOR NEGRO | MUEBLE | | | JOSE RICHARDO GONZALEZ |
| POL-02-03-22-24 | ARCHIVERO | 3 CAJONES,COLOR NEGRO | MUEBLE | | | JOSE RICHARDO GONZALEZ |
| POL-02-04-22-24 | MESA | COLOR NEGRO | MUEBLE | | | JOSE RICHARDO GONZALEZ |
| POL-02-05-22-24 | COMPUTADORA | COLOR NEGRO | EQUIPO DE COMPUTO | HP | 3CR956JAVY | JOSE RICHARDO GONZALEZ |
| POL-02-06-22-24 | ESCRITORIO | MADERA METALICO | MUEBLE | | | JOSE RICHARDO GONZALEZ |
| POL-02-07-22-24 | SILLA FIJA | TELA,COLOR NEGRO | MUEBLE | | | JOSE RICHARDO GONZALEZ |
| POL-02-08-22-24 | SILLA WINIL | COLOR NEGRO | MUEBLE | | | JOSE RICHARDO GONZALEZ |
| POL-02-09-22-24 | ESCRITORIO | MADERA METALICO | MUEBLE | | | JOSE RICHARDO GONZALEZ |
| POL-02-10-22-24 | SILLA WINIL | COLOR NEGRO | MUEBLE | | | JOSE RICHARDO GONZALEZ |
| POL-02-11-22-24 | SILLA WINIL | COLOR NEGRO | MUEBLE | | | JOSE RICHARDO GONZALEZ |
| POL-02-12-22-24 | SILLA WINIL | COLOR NEGRO | MUEBLE | | | JOSE RICHARDO GONZALEZ |
| POL-02-13-22-24 | MINISPLIT | COLOR BLANCO | ELECTRODOMESTICO | MIRAGE | | JOSE RICHARDO GONZALEZ |
| POL-02-14-22-24 | ARCHIVERO | COLOR NEGRO, 4 CAJONES | MUEBLE | | | JOSE RICHARDO GONZALEZ |
| POL-02-15-22-24 | TELEFONO | COLOR BLANCO | TELEFONIA | VTECH | | JOSE RICHARDO GONZALEZ |
| POL-02-16-22-24 | MOTOSIERRA | SPLIT 3.0 HP | HERRAMIENTA | OKLAND | | JOSE RICHARDO GONZALEZ |
| POL-02-17-22-24 | MOTOSIERRA | GAS 20 55CC MT-4580 | HERRAMIENTA | OKLAND | | JOSE RICHARDO GONZALEZ |
| POL-02-18-22-24 | MOTOSIERRA | GAS 20 45CC MS620 | HERRAMIENTA | SURTEK | | JOSE RICHARDO GONZALEZ |

CUERPO EDILICIO

| CODIGO | ARTICULO | DESCRIPCION | BIENES MUEBLES | MARCA | NUMERO DE SERIE | RESPONSABLE |
|-----------------|-----------------|------------------------|----------------|-------|-----------------|--------------------------------|
| OSR-01-18-22-24 | ESCRITORIO | COLOR GUINDO | MUEBLE | | | DAVID SANMIGUEL |
| OSR-01-02-22-24 | SILLA GIRATORIA | COLOR NEGRO | MUEBLE | | | LAURA WONG Y JAVIER TRINIDAD |
| OSR-01-03-22-24 | SILLA FIJA | COLOR NEGRO | MUEBLE | | | DARIELA MORALES BERMEA |
| OSR-01-04-22-24 | ARCHIVERO | 3 CAJONES, COLOR BEIGE | MUEBLE | | | DAVID SANMIGUEL |
| OSR-01-05-22-24 | SILLA FIJA | COLOR NEGRO | MUEBLE | | | FAUSTINA CARRANZA |
| OSR-01-06-22-24 | ESCRITORIO | COLOR GUINDO | MUEBLE | | | PEURO PEREZ |
| OSR-01-07-22-24 | ESCRITORIO | COLOR GUINDO | MUEBLE | | | VICTOR HUGO RIVERA CASTELLANOS |
| OSR-01-08-22-24 | SILLA GIRATORIA | COLOR NEGRO | MUEBLE | | | LAURA WONG Y JAVIER TRINIDAD |

RELACION DE INVENTARIO MUNICIPIO SABINAS COAHUILA AL 25 DE NOVIEMBRE 2022

| CODIGO | ARTICULO | DESCRIPCION | BIENES | MARCA | NUMERO DE SERIE | RESPONSABLE |
|-----------------|----------------------|-----------------------|------------------|--------|-----------------|--------------------------------|
| OSR-01-09-22-24 | ESCRITORIO | COLOR GUINDO | MUEBLE | | | DARIELA MORALES BERMEA |
| OSR-01-10-22-24 | SILLA GIRATORIA | COLOR NEGRO | MUEBLE | | | GERARDO GUTIERREZ |
| OSR-01-11-22-24 | SILLA GIRATORIA | COLOR NEGRO | MUEBLE | | | VICTOR HUGO RIVERA CASTELLANOS |
| OSR-01-12-22-24 | ESCRITORIO | COLOR NEGRO | MUEBLE | | | ELIZABETH FERNANDEZ |
| OSR-01-13-22-24 | SILLA GIRATORIA | COLOR NEGRO | MUEBLE | | | MIRIAM BARRAZA |
| OSR-01-14-22-24 | ESCRITORIO | COLOR GUINDO | MUEBLE | | | VICTOR HUGO RIVERA CASTELLANOS |
| OSR-01-15-22-24 | ARCHIVERO | 3 CAJONES,COLOR NEGRO | MUEBLE | | | LAURA WONG Y JAVIER TRINIDAD |
| OSR-01-16-22-24 | MESA | GRANDE DE MADERA | MUEBLE | | | VICTOR HUGO RIVERA CASTELLANOS |
| OSR-01-17-22-24 | ARCHIVERO | 4 CAJONES,COLOR CAFE | MUEBLE | | | VICTOR HUGO RIVERA CASTELLANOS |
| OSR-01-18-22-24 | DISPENSADOR DE AGUA | COLOR BLANCO | ELECTRODOMESTICO | DISA | | SALVADOR GONZALEZ |
| OSR-01-19-22-24 | ESCRITORIO | COLOR GUINDO | MUEBLE | | | JUAN AYALA |
| OSR-01-20-22-24 | SILLA GIRATORIA | COLOR NEGRO | MUEBLE | | | JUAN AYALA |
| OSR-01-21-22-24 | ARCHIVERO | COLOR BEIGE | MUEBLE | | | GERARDO GUTIERREZ |
| OSR-01-22-22-24 | MESA | COLOR BLANCO | MUEBLE | | | MIRIAM SALAS |
| OSR-01-23-22-24 | ESCRITORIO | COLOR BLANCO | MUEBLE | | | GERARDO GUTIERREZ |
| OSR-01-24-22-24 | ARCHIVERO | COLOR NEGRO | ELECTRODOMESTICO | MIRAGE | | GERARDO GUTIERREZ |
| OSR-01-25-22-24 | MINISPLIT | COLOR BLANCO | ELECTRODOMESTICO | MIRAGE | | GERARDO GUTIERREZ |
| OSR-01-26-22-24 | MINISPLIT | COLOR NEGRO | ELECTRODOMESTICO | MIRAGE | | MIRIAM SALAS |
| OSR-01-27-22-24 | PINTABARRON | COLOR NEGRO | MUEBLE | | | MIRIAM SALAS |
| OSR-01-28-22-24 | SILLA GIRATORIA | COLOR NEGRO | MUEBLE | | | MIRIAM SALAS |
| OSR-01-29-22-24 | SILLA FLAJA | COLOR NEGRO | MUEBLE | | | MIRIAM SALAS |
| OSR-01-30-22-24 | ESCRITORIO | COLOR GUINDO | MUEBLE | | | MIRIAM SALAS |
| OSR-01-31-22-24 | ARCHIVERO | COLOR NEGRO | MUEBLE | | | MIRIAM SALAS |
| OSR-01-32-22-24 | SILLA GIRATORIA | COLOR NEGRO | MUEBLE | | | MIRIAM SALAS |
| OSR-01-33-22-24 | SILLA FLAJA | COLOR NEGRO | MUEBLE | | | MIRIAM SALAS |
| OSR-01-34-22-24 | ARCHIVERO | COLOR NEGRO | MUEBLE | | | MIRIAM SALAS |
| OSR-01-35-22-24 | ESCRITORIO | COLOR GUINDO | MUEBLE | | | MIRIAM SALAS |
| OSR-01-36-22-24 | SILLA GIRATORIA | COLOR NEGRO | MUEBLE | | | MIRIAM SALAS |
| OSR-01-37-22-24 | ARCHIVERO | COLOR NEGRO | MUEBLE | | | MIRIAM SALAS |
| OSR-01-38-22-24 | ESCRITORIO | COLOR GUINDO | MUEBLE | | | MIRIAM SALAS |
| OSR-01-39-22-24 | SILLA FLAJA | COLOR NEGRO | MUEBLE | | | MIRIAM SALAS |
| OSR-01-40-22-24 | SILLA FLAJA | COLOR NEGRO | MUEBLE | | | MIRIAM SALAS |
| OSR-01-41-22-24 | ESCRITORIO | COLOR NEGRO | MUEBLE | | | MIRIAM SALAS |
| OSR-01-42-22-24 | ARCHIVERO | COLOR NEGRO | MUEBLE | | | MIRIAM SALAS |
| OSR-01-43-22-24 | ARCHIVERO | COLOR NEGRO | MUEBLE | | | MIRIAM SALAS |
| OSR-01-44-22-24 | SILLA | COLOR GUINDO | MUEBLE | | | MIRIAM SALAS |
| OSR-01-45-22-24 | SILLA | COLOR NEGRO | MUEBLE | | | MIRIAM SALAS |
| OSR-01-46-22-24 | ARCHIVERO | COLOR GRIS | MUEBLE | | | MIRIAM SALAS |
| OSR-01-47-22-24 | TELEFONO | COLOR GRIS/NEGRO | TELEFONIA | | | MIRIAM SALAS |
| OSR-01-48-22-24 | TELEFONO | COLOR GRIS/NEGRO | TELEFONIA | | | MIRIAM SALAS |
| OSR-01-49-22-24 | TELEFONO | COLOR GRIS/NEGRO | TELEFONIA | | | MIRIAM SALAS |
| OSR-01-50-22-24 | TELEFONO | COLOR GRIS/NEGRO | TELEFONIA | | | MIRIAM SALAS |
| OSR-01-51-22-24 | TELEFONO | COLOR GRIS/NEGRO | TELEFONIA | | | MIRIAM SALAS |
| OSR-01-52-22-24 | TELEFONO | COLOR GRIS/NEGRO | TELEFONIA | | | MIRIAM SALAS |
| OSR-01-53-22-24 | TELEFONO | COLOR GRIS/NEGRO | TELEFONIA | | | MIRIAM SALAS |
| OSR-01-54-22-24 | TELEFONO | COLOR GRIS/NEGRO | TELEFONIA | | | MIRIAM SALAS |
| OSR-01-55-22-24 | TELEFONO | COLOR GRIS/NEGRO | TELEFONIA | | | MIRIAM SALAS |
| OSR-01-56-22-24 | MONITOR | COLOR NEGRO | TELEFONIA | | | MIRIAM SALAS |
| OSR-01-57-22-24 | TECLAUDO | COLOR NEGRO | TELEFONIA | | | MIRIAM SALAS |
| OSR-01-58-22-24 | MOUSE | COLOR NEGRO | TELEFONIA | | | MIRIAM SALAS |
| OSR-01-59-22-24 | ESCRITORIO | COLOR NEGRO | TELEFONIA | | | MIRIAM SALAS |
| OSR-01-60-22-24 | MINISPLIT | SECRETARIAL | TELEFONIA | | | MIRIAM SALAS |
| OSR-01-61-22-24 | REGULADOR DE VOLTAJE | COLOR BLANCO 2 TON | TELEFONIA | | | MIRIAM SALAS |
| OSR-01-62-22-24 | ARCHIVERO | COLOR NEGRO 2 CAJONES | TELEFONIA | | | MIRIAM SALAS |
| OSR-01-63-22-24 | SILLA FLAJA | COLOR BEIGE DE VINIL | TELEFONIA | | | MIRIAM SALAS |
| OSR-01-64-22-24 | SILLA FLAJA | COLOR BEIGE DE VINIL | TELEFONIA | | | MIRIAM SALAS |
| OSR-01-65-22-24 | SILLA FLAJA | COLOR BEIGE DE VINIL | TELEFONIA | | | MIRIAM SALAS |
| OSR-01-66-22-24 | SILLA FLAJA | COLOR BEIGE DE VINIL | TELEFONIA | | | MIRIAM SALAS |
| OSR-01-67-22-24 | SILLA FLAJA | COLOR BEIGE DE VINIL | TELEFONIA | | | MIRIAM SALAS |

TESORERIA MUNICIPAL

| CODIGO | ARTICULO | DESCRIPCION | BIENES | MARCA | NUMERO DE SERIE | RESPONSABLE |
|-----------------|------------------|---------------------------|--------|---------|-----------------|--------------------------------|
| TES-01-01-22-24 | MONITOR | COLOR NEGRO | BIENES | HP | | MARIA MAYELA CARDENAS GONZALEZ |
| TES-01-02-22-24 | CPU | COLOR NEGRO | BIENES | DELL | | MARIA MAYELA CARDENAS GONZALEZ |
| TES-01-03-22-24 | MOUSE | COLOR NEGRO | BIENES | DELL | | MARIA MAYELA CARDENAS GONZALEZ |
| TES-01-04-22-24 | TECLAUDO | COLOR NEGRO | BIENES | DELL | | MARIA MAYELA CARDENAS GONZALEZ |
| TES-01-05-22-24 | REGULADOR | COLOR NEGRO | BIENES | KOBLENZ | | MARIA MAYELA CARDENAS GONZALEZ |
| TES-01-06-22-24 | MONITOR | COLOR NEGRO | BIENES | SAMSUNG | | MARIA MAYELA CARDENAS GONZALEZ |
| TES-01-07-22-24 | CPU | COLOR NEGRO | BIENES | ACTECK | | MARIA MAYELA CARDENAS GONZALEZ |
| TES-01-08-22-24 | MOUSE | COLOR NEGRO | BIENES | HP | | MARIA MAYELA CARDENAS GONZALEZ |
| TES-01-09-22-24 | MONITOR | COLOR NEGRO | BIENES | HP | | MARIA MAYELA CARDENAS GONZALEZ |
| TES-01-10-22-24 | SILLA GIRATORIA | COLOR NEGRO | BIENES | BEKO | | MARIA MAYELA CARDENAS GONZALEZ |
| TES-01-11-22-24 | ABANICO PEDESTAL | COLOR NEGRO | BIENES | IMAN | | MARIA MAYELA CARDENAS GONZALEZ |
| TES-01-12-22-24 | MINISPLIT | COLOR BLANCO | BIENES | MIRAGE | | MARIA MAYELA CARDENAS GONZALEZ |
| TES-01-13-22-24 | ESCRITORIO | COLOR NEGRO 5 OTOS | BIENES | MIRAGE | | MARIA MAYELA CARDENAS GONZALEZ |
| TES-01-14-22-24 | COMPUTADORA | COLOR GRIS | BIENES | ACER | | MARIA MAYELA CARDENAS GONZALEZ |
| TES-01-15-22-24 | SILLA FLAJA | TELA,COLOR NEGRO | BIENES | ACER | | MARIA MAYELA CARDENAS GONZALEZ |
| TES-01-16-22-24 | TELEFONO | GRIS/BASE METALICA | BIENES | MAN | | MARIA MAYELA CARDENAS GONZALEZ |
| TES-01-17-22-24 | TELEFONO | COLOR NEGRO,3 CAJONES | BIENES | MIRAGE | | MARIA MAYELA CARDENAS GONZALEZ |
| TES-01-18-22-24 | TELEFONO | EDTOS DE MADERA | BIENES | ACER | | MARIA MAYELA CARDENAS GONZALEZ |
| TES-01-19-22-24 | COMPUTADORA | MADERA,BASE METALICA,GRIS | BIENES | ACER | | MARIA MAYELA CARDENAS GONZALEZ |
| TES-01-20-22-24 | LIBRERO | COLOR NEGRO,2 CAJONES | BIENES | ACER | | MARIA MAYELA CARDENAS GONZALEZ |
| TES-01-21-22-24 | ESCRITORIO | MUEBLE | BIENES | ACER | | MARIA MAYELA CARDENAS GONZALEZ |
| TES-01-22-22-24 | SILLA GIRATORIA | MUEBLE | BIENES | ACER | | MARIA MAYELA CARDENAS GONZALEZ |
| TES-01-23-22-24 | ARCHIVERO | MUEBLE | BIENES | ACER | | MARIA MAYELA CARDENAS GONZALEZ |
| TES-01-24-22-24 | ARCHIVERO | MUEBLE | BIENES | ACER | | MARIA MAYELA CARDENAS GONZALEZ |

[Handwritten signature]

[Handwritten signature]

[Handwritten signature]

[Handwritten signature]

RELACION DE INVENTARIO, MUNICIPIO SABINAS COAHUILA AL 25 DE NOVIEMBRE 2022

| CODIGO | DESCRIPCION | MARCA | NUMERO DE SERIE | RESPONSABLE |
|-----------------|-------------------------|-------|-----------------|--------------------------------|
| TES-01-26-22-24 | ESCRITORIO | | | MARIA MAYELA CARDENAS GONZALEZ |
| TES-01-26-22-24 | SILLA GIRATORIA | | | MARIA MAYELA CARDENAS GONZALEZ |
| TES-01-27-22-24 | SILLA GIRATORIA | | | MARIA MAYELA CARDENAS GONZALEZ |
| TES-01-28-22-24 | TELEFONO | | | MARIA MAYELA CARDENAS GONZALEZ |
| TES-01-29-22-24 | MOUSE | | | MARIA MAYELA CARDENAS GONZALEZ |
| TES-01-30-22-24 | TECLADO | | | MARIA MAYELA CARDENAS GONZALEZ |
| TES-01-31-22-24 | CPU | | | MARIA MAYELA CARDENAS GONZALEZ |
| TES-01-32-22-24 | MONITOR | | | MARIA MAYELA CARDENAS GONZALEZ |
| TES-01-33-22-24 | IMPRESORA | | | MARIA MAYELA CARDENAS GONZALEZ |
| TES-01-34-22-24 | COMPUTADOR/A | | | MARIA MAYELA CARDENAS GONZALEZ |
| TES-01-35-22-24 | MUEBLE DE MADERA | | | MARIA MAYELA CARDENAS GONZALEZ |
| TES-01-36-22-24 | SILLA TUA | | | MARIA MAYELA CARDENAS GONZALEZ |
| TES-01-37-22-24 | PROYECTOR | | | MARIA MAYELA CARDENAS GONZALEZ |
| TES-01-38-22-24 | PANTALLA PROYECTOR | | | MARIA MAYELA CARDENAS GONZALEZ |
| TES-01-39-22-24 | MUEBLE | | | MARIA MAYELA CARDENAS GONZALEZ |
| TES-01-40-22-24 | MESA PUNJITAS | | | MARIA MAYELA CARDENAS GONZALEZ |
| TES-01-41-22-24 | INTEK | | | MARIA MAYELA CARDENAS GONZALEZ |
| TES-01-42-22-24 | SUPERADOR | | | MARIA MAYELA CARDENAS GONZALEZ |
| TES-01-43-22-24 | SILLA GIRATORIA | | | MARIA MAYELA CARDENAS GONZALEZ |
| TES-01-44-22-24 | SILLA ELA | | | MARIA MAYELA CARDENAS GONZALEZ |
| TES-01-45-22-24 | MADERA 1,1 DTS | | | MARIA MAYELA CARDENAS GONZALEZ |
| TES-01-46-22-24 | ARCHIVERO | | | MARIA MAYELA CARDENAS GONZALEZ |
| TES-01-47-22-24 | MESA CHICA | | | MARIA MAYELA CARDENAS GONZALEZ |
| TES-01-48-22-24 | MONITOR | | | MARIA MAYELA CARDENAS GONZALEZ |
| TES-01-49-22-24 | CPU | | | MARIA MAYELA CARDENAS GONZALEZ |
| TES-01-50-22-24 | MOUSE | | | MARIA MAYELA CARDENAS GONZALEZ |
| TES-01-51-22-24 | TECLADO | | | MARIA MAYELA CARDENAS GONZALEZ |
| TES-01-52-22-24 | ARCHIVERO | | | MARIA MAYELA CARDENAS GONZALEZ |
| TES-01-53-22-24 | ESCRITORIO | | | MARIA MAYELA CARDENAS GONZALEZ |
| TES-01-54-22-24 | ARCHIVERO | | | MARIA MAYELA CARDENAS GONZALEZ |
| TES-01-55-22-24 | ARCHIVERO | | | MARIA MAYELA CARDENAS GONZALEZ |
| TES-01-56-22-24 | CAMARA DE SEGURIDAD | | | MARIA MAYELA CARDENAS GONZALEZ |
| TES-01-57-22-24 | CAMARA DE SEGURIDAD | | | MARIA MAYELA CARDENAS GONZALEZ |
| TES-01-58-22-24 | CAMARA DE SEGURIDAD | | | MARIA MAYELA CARDENAS GONZALEZ |
| TES-01-59-22-24 | CAMARA DE SEGURIDAD | | | MARIA MAYELA CARDENAS GONZALEZ |
| TES-01-60-22-24 | CAMARA DE SEGURIDAD | | | MARIA MAYELA CARDENAS GONZALEZ |
| TES-01-61-22-24 | CAMARA DE SEGURIDAD | | | MARIA MAYELA CARDENAS GONZALEZ |
| TES-01-62-22-24 | CAMARA DE SEGURIDAD | | | MARIA MAYELA CARDENAS GONZALEZ |
| TES-01-63-22-24 | CPU | | | MARIA MAYELA CARDENAS GONZALEZ |
| TES-01-64-22-24 | EGUADO | | | MARIA MAYELA CARDENAS GONZALEZ |
| TES-01-65-22-24 | MUSE | | | MARIA MAYELA CARDENAS GONZALEZ |
| TES-01-67-22-24 | SILLA ELA | | | MARIA MAYELA CARDENAS GONZALEZ |
| TES-01-68-22-24 | SILLA GIRATORIA | | | MARIA MAYELA CARDENAS GONZALEZ |
| TES-01-69-22-24 | REGULADOR | | | MARIA MAYELA CARDENAS GONZALEZ |
| TES-01-70-22-24 | MINISPLIT | | | MARIA MAYELA CARDENAS GONZALEZ |
| TES-01-71-22-24 | MINISPLIT | | | MARIA MAYELA CARDENAS GONZALEZ |
| TES-01-72-22-24 | COMPUTADORA LAPTOP | | | MARIA MAYELA CARDENAS GONZALEZ |
| TES-01-73-22-24 | TELEFONO | | | MARIA MAYELA CARDENAS GONZALEZ |
| TES-01-74-22-24 | MONITOR | | | MARIA MAYELA CARDENAS GONZALEZ |
| TES-01-75-22-24 | CPU | | | MARIA MAYELA CARDENAS GONZALEZ |
| TES-01-76-22-24 | TECLADO | | | MARIA MAYELA CARDENAS GONZALEZ |
| TES-01-77-22-24 | TECLADO | | | MARIA MAYELA CARDENAS GONZALEZ |
| TES-01-78-22-24 | MOUSE | | | MARIA MAYELA CARDENAS GONZALEZ |
| TES-01-79-22-24 | MOUSE | | | MARIA MAYELA CARDENAS GONZALEZ |
| TES-01-80-22-24 | REGULADOR | | | MARIA MAYELA CARDENAS GONZALEZ |
| TES-01-81-22-24 | REGULADOR | | | MARIA MAYELA CARDENAS GONZALEZ |
| TES-01-82-22-24 | DISPENSADOR DE AGUA | | | MARIA MAYELA CARDENAS GONZALEZ |
| TES-01-83-22-24 | SILLA MESH | | | MARIA MAYELA CARDENAS GONZALEZ |
| TES-01-84-22-24 | SILLA MESH | | | MARIA MAYELA CARDENAS GONZALEZ |
| TES-01-85-22-24 | SILLA MESH | | | MARIA MAYELA CARDENAS GONZALEZ |
| TES-01-86-22-24 | SILLA MESH | | | MARIA MAYELA CARDENAS GONZALEZ |
| TES-01-87-22-24 | SILLA MESH | | | MARIA MAYELA CARDENAS GONZALEZ |
| TES-01-88-22-24 | MONITOR | | | MARIA MAYELA CARDENAS GONZALEZ |
| TES-01-89-22-24 | TECLADO | | | MARIA MAYELA CARDENAS GONZALEZ |
| TES-01-91-22-24 | MUSE | | | MARIA MAYELA CARDENAS GONZALEZ |
| TES-01-92-22-24 | ESCRITORIO PARA OFICINA | | | MARIA MAYELA CARDENAS GONZALEZ |
| TES-01-93-22-24 | ESCRITORIO PARA OFICINA | | | MARIA MAYELA CARDENAS GONZALEZ |
| TES-01-94-22-24 | ESCANER SCANLET | | | MARIA MAYELA CARDENAS GONZALEZ |
| TES-01-95-22-24 | ESCANER DR4260 60PPM | | | MARIA MAYELA CARDENAS GONZALEZ |
| TES-01-96-22-24 | DISCO DURO | | | MARIA MAYELA CARDENAS GONZALEZ |
| TES-01-97-22-24 | CAJA REGISTRADORA | | | MARIA MAYELA CARDENAS GONZALEZ |

COORDINACION DE INGRESOS

| CODIGO | DESCRIPCION | MARCA | NUMERO DE SERIE | RESPONSABLE |
|-----------------|----------------------------|-------|-----------------|--------------------------------|
| TES-02-01-22-24 | ARCHIVERO | | | JUAN ANTONIO AVILES ALE ANDRHO |
| TES-02-03-22-24 | ESCRITORIO | | | JUAN ANTONIO AVILES ALE ANDRHO |
| TES-02-04-22-24 | REGULADOR | | | JUAN ANTONIO AVILES ALE ANDRHO |
| TES-02-05-22-24 | TELEFONO | | | JUAN ANTONIO AVILES ALE ANDRHO |
| TES-02-06-22-24 | COMPUTADORA | | | JUAN ANTONIO AVILES ALE ANDRHO |
| TES-02-08-22-24 | CONTADOR DE BILLETES | | | JUAN ANTONIO AVILES ALE ANDRHO |
| TES-02-09-22-24 | CONTADOR DE BILLETES | | | JUAN ANTONIO AVILES ALE ANDRHO |
| TES-02-10-22-24 | DISCO DURO EXTERNO | | | JUAN ANTONIO AVILES ALE ANDRHO |
| TES-02-11-22-24 | PORTATIL | | | JUAN ANTONIO AVILES ALE ANDRHO |
| TES-02-11-22-24 | SILLA EJECUTIVA PISCRIORIO | | | JUAN ANTONIO AVILES ALE ANDRHO |

[Handwritten signature]

[Handwritten signature]

[Handwritten signature]

[Handwritten signature]

[Handwritten signature]

[Large handwritten signature]

RELACION DE INVENTARIO, MUNICIPIO SABINAS COAHUILA AL 25 DE NOVIEMBRE 2022

| CODIGO | ARTICULO | DESCRIPCION | CATEGORIA BIENES MUEBLES | IMPACTO | NUMERO DE SERIE | RESPONSABLE |
|-----------------|--------------------|-------------------------------|--------------------------|---------|-----------------|-------------------------|
| TES-05-09-22-24 | REGULADOR | COLOR GRIS | EQUIPO DE COMPUTO | | | FRANCISCO PALACIOS CRUZ |
| TES-05-10-22-24 | MUEBLE | COLOR CAFE, 4 CAJONES, 4 DTOS | MUEBLE | | | FRANCISCO PALACIOS CRUZ |
| TES-05-11-22-24 | REGULADOR | COLOR NEGRO 3 CAJONES | MUEBLE | | | FRANCISCO PALACIOS CRUZ |
| TES-05-12-22-24 | REGULADOR | COLOR NEGRO | MUEBLE | | | FRANCISCO PALACIOS CRUZ |
| TES-05-13-22-24 | COMPUTADORA | COLOR BLANCO | EQUIPO DE COMPUTO | | | FRANCISCO PALACIOS CRUZ |
| TES-05-14-22-24 | MOUSE | COLOR NEGRO | EQUIPO DE COMPUTO | | VS80687705 | FRANCISCO PALACIOS CRUZ |
| TES-05-15-22-24 | SILLA GIRATORIA | COLOR CAFE | MUEBLE | | | FRANCISCO PALACIOS CRUZ |
| TES-05-16-22-24 | SILLA GIRATORIA | COLOR NEGRO 3 CAJONES | MUEBLE | | | FRANCISCO PALACIOS CRUZ |
| TES-05-17-22-24 | MONITOR | COLOR NEGRO | MUEBLE | | | FRANCISCO PALACIOS CRUZ |
| TES-05-18-22-24 | CPU | COLOR NEGRO | EQUIPO DE COMPUTO | | 9.399926+11 | FRANCISCO PALACIOS CRUZ |
| TES-05-19-22-24 | REGULADOR | COLOR NEGRO | EQUIPO DE COMPUTO | | ETFA05538019 | FRANCISCO PALACIOS CRUZ |
| TES-05-21-22-24 | ESCRITORIO | COLOR NEGRO | MUEBLE | | | FRANCISCO PALACIOS CRUZ |
| TES-05-22-22-24 | MONITOR | COLOR NEGRO | EQUIPO DE COMPUTO | | | FRANCISCO PALACIOS CRUZ |
| TES-05-23-22-24 | TECLADO | COLOR NEGRO | EQUIPO DE COMPUTO | | | FRANCISCO PALACIOS CRUZ |
| TES-05-24-22-24 | MOUSE | COLOR NEGRO | EQUIPO DE COMPUTO | | | FRANCISCO PALACIOS CRUZ |
| TES-05-25-22-24 | TELEFONO | COLOR NEGRO | TELEFONIA | | | FRANCISCO PALACIOS CRUZ |
| TES-05-27-22-24 | REGULADOR | COLOR NEGRO 2 GABETAS | MUEBLE | | EBHICF381891 | FRANCISCO PALACIOS CRUZ |
| TES-05-28-22-24 | ARCHIVERO | COLOR GRIS | ELECTRODOMESTICO | | | FRANCISCO PALACIOS CRUZ |
| TES-05-30-22-24 | CAMARA FOTOGRAFICA | COLOR GRIS | ELECTRODOMESTICO | | | FRANCISCO PALACIOS CRUZ |
| TES-05-31-22-24 | ARCHIVERO | COLOR BEGE 2 GABETAS | MUEBLE | | | FRANCISCO PALACIOS CRUZ |
| TES-05-32-22-24 | MONITOR | CHICO COLOR BLANCO | MUEBLE | | | FRANCISCO PALACIOS CRUZ |
| TES-05-33-22-24 | MONITOR | COLOR NEGRO | EQUIPO DE COMPUTO | | | FRANCISCO PALACIOS CRUZ |
| TES-05-34-22-24 | CPU | COLOR NEGRO | EQUIPO DE COMPUTO | | | FRANCISCO PALACIOS CRUZ |
| TES-05-35-22-24 | ENRIADOR DE AGUA | ELECTRODOMESTICO | ELECTRODOMESTICO | | | FRANCISCO PALACIOS CRUZ |
| TES-05-36-22-24 | TECLADO | COLOR BLANCO | EQUIPO DE COMPUTO | | | FRANCISCO PALACIOS CRUZ |
| TES-05-37-22-24 | SILLA GIRATORIA | ALTA COLOR NEGRO | MUEBLE | | | FRANCISCO PALACIOS CRUZ |
| TES-05-38-22-24 | ARCHIVERO | COLOR GRIS 3 CAJONES COLLAJE | MUEBLE | | | FRANCISCO PALACIOS CRUZ |
| TES-05-39-22-24 | MINISPLIT | COLOR BLANCO | ELECTRODOMESTICO | | | FRANCISCO PALACIOS CRUZ |
| TES-05-40-22-24 | SILLA GIRATORIA | COLOR GUINDO | MUEBLE | | | FRANCISCO PALACIOS CRUZ |
| TES-05-41-22-24 | ESCRITORIO | COLOR BLANCO | MUEBLE | | | FRANCISCO PALACIOS CRUZ |
| TES-05-42-22-24 | DISCO DURO | EXTERNO 2 TB | EQUIPO DE COMPUTO | | | FRANCISCO PALACIOS CRUZ |
| TES-05-43-22-24 | MINISPLIT | COLOR BLANCO 1.5 TON. | MIRAJE | | LIFE + | FRANCISCO PALACIOS CRUZ |

RECURSOS HUMANOS

| CODIGO | ARTICULO | DESCRIPCION | CATEGORIA BIENES MUEBLES | IMPACTO | NUMERO DE SERIE | RESPONSABLE |
|-----------------|----------------------|-----------------------------|--------------------------|---------|-----------------|----------------------------------|
| TES-06-01-22-24 | ARCHIVERO | COLOR NEGRO 2 CAJONES | MUEBLE | | | SADRAC NATHANAEI SANCHEZ MIRELES |
| TES-06-02-22-24 | SILLA GIRATORIA | COLOR NEGRO | MUEBLE | | | SADRAC NATHANAEI SANCHEZ MIRELES |
| TES-06-03-22-24 | SILLA GIRATORIA | COLOR NEGRO | MUEBLE | | | SADRAC NATHANAEI SANCHEZ MIRELES |
| TES-06-04-22-24 | SILLA GIRATORIA | COLOR CAFE | MUEBLE | | | SADRAC NATHANAEI SANCHEZ MIRELES |
| TES-06-05-22-24 | ARCHIVERO FIJO | COLOR NEGRO 24 CAJONES | MUEBLE | | | SADRAC NATHANAEI SANCHEZ MIRELES |
| TES-06-07-22-24 | ESCRITORIO | COLOR NEGRO 3 CAJONES | MUEBLE | | | SADRAC NATHANAEI SANCHEZ MIRELES |
| TES-06-08-22-24 | ARCHIVERO | CHICO COLOR NEGRO 2 CAJONES | MUEBLE | | | SADRAC NATHANAEI SANCHEZ MIRELES |
| TES-06-10-22-24 | MESA TRIPLAY | COLOR NEGRO 6 CAJONES | MUEBLE | | VS80682152 | SADRAC NATHANAEI SANCHEZ MIRELES |
| TES-06-11-22-24 | COMPUTADORA | COLOR NEGRO | EQUIPO DE COMPUTO | | MHL7AA0017 | SADRAC NATHANAEI SANCHEZ MIRELES |
| TES-06-12-22-24 | TECLADO | COLOR NEGRO | EQUIPO DE COMPUTO | | | SADRAC NATHANAEI SANCHEZ MIRELES |
| TES-06-13-22-24 | MOUSE | COLOR NEGRO | EQUIPO DE COMPUTO | | 75100029K800 | SADRAC NATHANAEI SANCHEZ MIRELES |
| TES-06-15-22-24 | REGULADOR | COLOR NEGRO | EQUIPO DE COMPUTO | | | SADRAC NATHANAEI SANCHEZ MIRELES |
| TES-06-16-22-24 | SACAPUNTAS ELECTRICO | COLOR NEGRO | EQUIPO DE COMPUTO | | | SADRAC NATHANAEI SANCHEZ MIRELES |
| TES-06-17-22-24 | REGULADOR | COLOR NEGRO | EQUIPO DE COMPUTO | | | SADRAC NATHANAEI SANCHEZ MIRELES |
| TES-06-18-22-24 | TECLADO | COLOR NEGRO | EQUIPO DE COMPUTO | | | SADRAC NATHANAEI SANCHEZ MIRELES |
| TES-06-20-22-24 | CPU | COLOR NEGRO | EQUIPO DE COMPUTO | | | SADRAC NATHANAEI SANCHEZ MIRELES |
| TES-06-21-22-24 | SILLA VINIL | COLOR NEGRO | EQUIPO DE COMPUTO | | | SADRAC NATHANAEI SANCHEZ MIRELES |
| TES-06-22-22-24 | DISPENSADOR DE AGUA | COLOR NEGRO | EQUIPO DE COMPUTO | | | SADRAC NATHANAEI SANCHEZ MIRELES |
| TES-06-23-22-24 | BOINAS | COLOR NEGRO | EQUIPO DE COMPUTO | | | SADRAC NATHANAEI SANCHEZ MIRELES |
| TES-06-24-22-24 | PINTARRON | CHICO COLOR BLANCO | EQUIPO DE COMPUTO | | | SADRAC NATHANAEI SANCHEZ MIRELES |
| TES-06-25-22-24 | SILLA FIJA | COLOR NEGRO | EQUIPO DE COMPUTO | | | SADRAC NATHANAEI SANCHEZ MIRELES |
| TES-06-26-22-24 | ESCRITORIO | DE MADERA | EQUIPO DE COMPUTO | | 70200018241 | SADRAC NATHANAEI SANCHEZ MIRELES |
| TES-06-28-22-24 | REGULADOR | COLOR GRIS | EQUIPO DE COMPUTO | | | SADRAC NATHANAEI SANCHEZ MIRELES |
| TES-06-29-22-24 | RELOJ CHECADOR | COLOR NEGRO | EQUIPO DE COMPUTO | | | SADRAC NATHANAEI SANCHEZ MIRELES |
| TES-06-30-22-24 | RELOJ CHECADOR | DE HUELLA | EQUIPO DE OFICINA | | | SADRAC NATHANAEI SANCHEZ MIRELES |
| TES-06-31-22-24 | SILLA FIJA | BIOMETRICO | ELECTRODOMESTICO | | BN6020 | SADRAC NATHANAEI SANCHEZ MIRELES |
| TES-06-32-22-24 | MONITOR | TELA COLOR NEGRO | MUEBLE | | | SADRAC NATHANAEI SANCHEZ MIRELES |
| TES-06-34-22-24 | MONITOR | COLOR NEGRO | EQUIPO DE COMPUTO | | CALMTF15345 | SADRAC NATHANAEI SANCHEZ MIRELES |
| TES-06-35-22-24 | TECLADO | COLOR NEGRO | EQUIPO DE COMPUTO | | CNC947240H | SADRAC NATHANAEI SANCHEZ MIRELES |
| TES-06-36-22-24 | MOUSE | COLOR NEGRO | EQUIPO DE COMPUTO | | | SADRAC NATHANAEI SANCHEZ MIRELES |
| TES-06-37-22-24 | CPU | COLOR NEGRO | EQUIPO DE COMPUTO | | | SADRAC NATHANAEI SANCHEZ MIRELES |

DIRECCION DE CATASTRO MUNICIPAL

| CODIGO | ARTICULO | DESCRIPCION | CATEGORIA BIENES MUEBLES | IMPACTO | NUMERO DE SERIE | RESPONSABLE |
|-----------------|-----------------|---------------------|--------------------------|---------|-----------------|----------------------|
| DCM-01-01-22-24 | ESCRITORIO | DE MADERA COMPLETO | MUEBLE | | | SAN JUANA GOMEZ RUIZ |
| DCM-01-02-22-24 | ARCHIVERO | 2 CAJONES DE MADERA | MUEBLE | | | SAN JUANA GOMEZ RUIZ |
| DCM-01-03-22-24 | SILLA VINIL | COLOR NEGRO | MUEBLE | | | SAN JUANA GOMEZ RUIZ |
| DCM-01-04-22-24 | SILLA GIRATORIA | COLOR NEGRO | MUEBLE | | | SAN JUANA GOMEZ RUIZ |
| DCM-01-05-22-24 | MINISPLIT | COLOR BLANCO | ELECTRODOMESTICO | | | SAN JUANA GOMEZ RUIZ |
| DCM-01-06-22-24 | PINTARRON | COLOR BLANCO | MUEBLE | | | SAN JUANA GOMEZ RUIZ |
| DCM-04-07-22-24 | CREDENZA | DE MADERA | MUEBLE | | | SAN JUANA GOMEZ RUIZ |
| DCM-01-08-22-24 | ESCRITORIO | DE MADERA COMPLETO | MUEBLE | | | SAN JUANA GOMEZ RUIZ |

[Handwritten signature]

[Large handwritten signature]

RELACION DE INVENTARIO, MUNICIPIO SABINAS COAHUILA AL 25 DE NOVIEMBRE 2022

| | | | | | | | |
|-----------------|-----------------------|----------------------------|----------------------|------------|-------------|---------------|----------------------|
| DCM-01-09-22-24 | SILLA GIRATORIA | COLOR NEGRO | MUEBLE | | | | SAN JUANA GOMEZ RUIZ |
| DCM-01-10-22-24 | SILLA VAINA | COLOR NEGRO | MUEBLE | | | | SAN JUANA GOMEZ RUIZ |
| DCM-01-11-22-24 | COMPUTADORA | COLOR BLANCO | EQUIPO DE COMPUTO | LENOVO | Y100693V | | SAN JUANA GOMEZ RUIZ |
| DCM-01-12-22-24 | ESCRITORIO | DE MADERA COMPLETO | EQUIPO DE COMPUTO | HP | | | SAN JUANA GOMEZ RUIZ |
| DCM-01-13-22-24 | MONITOR | COLOR NEGRO | EQUIPO DE COMPUTO | LOGITECH | | | SAN JUANA GOMEZ RUIZ |
| DCM-01-14-22-24 | TECLADO | COLOR NEGRO | EQUIPO DE COMPUTO | ACTIVECOOL | | 12-4W601D0C3 | SAN JUANA GOMEZ RUIZ |
| DCM-01-15-22-24 | CPU | COLOR NEGRO | EQUIPO DE COMPUTO | | | | SAN JUANA GOMEZ RUIZ |
| DCM-01-16-22-24 | SILLA GIRATORIA | COLOR GRIS | MUEBLE | BROTHER | | | SAN JUANA GOMEZ RUIZ |
| DCM-01-17-22-24 | MAQUINA DE ESCRIBIR | COLOR NEGRO | EQUIPO DE COMPUTO | LENOVO | | | SAN JUANA GOMEZ RUIZ |
| DCM-01-18-22-24 | SILLA GIRATORIA | COLOR BLANCO | TELEFONIA | LENOVO | | | SAN JUANA GOMEZ RUIZ |
| DCM-01-19-22-24 | COMPUTADORA | COLOR NEGRO | EQUIPO DE COMPUTO | PANASONIC | | | SAN JUANA GOMEZ RUIZ |
| DCM-01-20-22-24 | TELEFONO | COLOR NEGRO | EQUIPO DE COMPUTO | HP | 660CF333965 | | SAN JUANA GOMEZ RUIZ |
| DCM-01-21-22-24 | MONITOR | COLOR NEGRO | MUEBLE | ACTECK | | | SAN JUANA GOMEZ RUIZ |
| DCM-01-22-22-24 | ARCHIVERO | 3 CAJONES COLOR NEGRO | EQUIPO DE COMPUTO | | | 1.76007E+12 | SAN JUANA GOMEZ RUIZ |
| DCM-01-23-22-24 | ARCHIVERO | MADERA 5 DTOS | ELECTRODOMESTICO | | | | SAN JUANA GOMEZ RUIZ |
| DCM-01-24-22-24 | MINISPLIT | COLOR BLANCO | MUEBLE | | | | SAN JUANA GOMEZ RUIZ |
| DCM-01-25-22-24 | SILLA FIJA | TELA COLOR NEGRO | MUEBLE | | | | SAN JUANA GOMEZ RUIZ |
| DCM-01-26-22-24 | SILLA FIJA | TELA COLOR NEGRO | MUEBLE | | | | SAN JUANA GOMEZ RUIZ |
| DCM-01-27-22-24 | SILLA FIJA | TELA COLOR NEGRO | MUEBLE | | | | SAN JUANA GOMEZ RUIZ |
| DCM-01-28-22-24 | SILLA FIJA | TELA COLOR NEGRO | MUEBLE | | | | SAN JUANA GOMEZ RUIZ |
| DCM-01-29-22-24 | SILLA FIJA | TELA COLOR NEGRO | MUEBLE | | | | SAN JUANA GOMEZ RUIZ |
| DCM-01-30-22-24 | SILLA FIJA | TELA COLOR NEGRO | MUEBLE | | | | SAN JUANA GOMEZ RUIZ |
| DCM-01-31-22-24 | SILLA FIJA | TELA COLOR NEGRO | MUEBLE | | | | SAN JUANA GOMEZ RUIZ |
| DCM-01-32-22-24 | MESA PIVOTABLE | COLOR BLANCO | MUEBLE | | | | SAN JUANA GOMEZ RUIZ |
| DCM-01-33-22-24 | SILLA GIRATORIA | COLOR NEGRO | MUEBLE | | | | SAN JUANA GOMEZ RUIZ |
| DCM-01-34-22-24 | SILLA GIRATORIA | SIN RESPALDO COLOR NEGRO | MUEBLE | | | | SAN JUANA GOMEZ RUIZ |
| DCM-01-35-22-24 | SILLA FIJA | COLOR BLANCO | MUEBLE | | | | SAN JUANA GOMEZ RUIZ |
| DCM-01-36-22-24 | MESA ASERRIN PRENSADO | COLOR BLANCO | MUEBLE | | | | SAN JUANA GOMEZ RUIZ |
| DCM-01-37-22-24 | MINISPLIT | COLOR BLANCO | ELECTRODOMESTICO | MIRAGE | | | SAN JUANA GOMEZ RUIZ |
| DCM-01-38-22-24 | ARCHIVERO | COLOR CAJE & CAJONES | MUEBLE | | | | SAN JUANA GOMEZ RUIZ |
| DCM-01-39-22-24 | ESCRITORIO | MADERA 2 CAJONES | MUEBLE | | | | SAN JUANA GOMEZ RUIZ |
| DCM-01-40-22-24 | ARCHIVERO | 2 CAJONES COLOR NEGRO | MUEBLE | | | | SAN JUANA GOMEZ RUIZ |
| DCM-01-41-22-24 | MONITOR | COLOR NEGRO | EQUIPO DE COMPUTO | BIENO | | 8.99998E+11 | SAN JUANA GOMEZ RUIZ |
| DCM-01-42-22-24 | CPU | COLOR NEGRO | EQUIPO DE COMPUTO | ACTECK | | | SAN JUANA GOMEZ RUIZ |
| DCM-01-43-22-24 | CREDENZA | COLOR NEGRO | MUEBLE | KURAZAI | | | SAN JUANA GOMEZ RUIZ |
| DCM-01-44-22-24 | AIRE SECO | COLOR GRIS | MUEBLE | | | | SAN JUANA GOMEZ RUIZ |
| DCM-01-45-22-24 | ESCRITORIO | DE MADERA | MUEBLE | | | | SAN JUANA GOMEZ RUIZ |
| DCM-01-46-22-24 | SILLA FIJA | TELA COLOR NEGRO | MUEBLE | | | | SAN JUANA GOMEZ RUIZ |
| DCM-01-47-22-24 | MESA ESCRITORIO | MADERA | MUEBLE | | | | SAN JUANA GOMEZ RUIZ |
| DCM-01-48-22-24 | TELEFONO | COLOR CAJE | TELEFONIA | LADA | | 7.50174E+12 | SAN JUANA GOMEZ RUIZ |
| DCM-01-49-22-24 | ESCRITORIO | DE MADERA PCCOMPUTADORA | MUEBLE | | | | SAN JUANA GOMEZ RUIZ |
| DCM-01-50-22-24 | SILLA FIJA | COLOR NEGRO | MUEBLE | | | | SAN JUANA GOMEZ RUIZ |
| DCM-01-51-22-24 | SILLA FIJA | COLOR NEGRO | MUEBLE | | | | SAN JUANA GOMEZ RUIZ |
| DCM-01-52-22-24 | TECLADO | COLOR NEGRO | EQUIPO DE COMPUTO | LOGITECH | | | SAN JUANA GOMEZ RUIZ |
| DCM-01-53-22-24 | MOUSE | COLOR NEGRO | EQUIPO DE COMPUTO | LOGITECH | | | SAN JUANA GOMEZ RUIZ |
| DCM-01-54-22-24 | MONITOR | COLOR NEGRO | EQUIPO DE COMPUTO | HP | | | SAN JUANA GOMEZ RUIZ |
| DCM-01-55-22-24 | REGULADOR | COLOR NEGRO | EQUIPO DE COMPUTO | THERMATANE | | | SAN JUANA GOMEZ RUIZ |
| DCM-01-56-22-24 | COMPUTADORA | COLOR NEGRO | EQUIPO DE COMPUTO | | | | SAN JUANA GOMEZ RUIZ |
| DCM-01-57-22-24 | SACAPINTAS | COLOR NEGRO | ELECTRODOMESTICO | | | | SAN JUANA GOMEZ RUIZ |
| DCM-01-58-22-24 | ARCHIVERO | COLOR GRIS/NEGRO | MUEBLE | | | | SAN JUANA GOMEZ RUIZ |
| DCM-01-59-22-24 | ESTANTE | COLOR CAJE | MUEBLE | | | | SAN JUANA GOMEZ RUIZ |
| DCM-01-60-22-24 | ESTANTE | MADERA 4 DTOS COLOR CREMA | MUEBLE | | | | SAN JUANA GOMEZ RUIZ |
| DCM-01-61-22-24 | ESTANTE | MADERA 4 DTOS COLOR CREMA | MUEBLE | | | | SAN JUANA GOMEZ RUIZ |
| DCM-01-62-22-24 | ESTANTE | MADERA 4 DTOS COLOR CREMA | MUEBLE | | | | SAN JUANA GOMEZ RUIZ |
| DCM-01-63-22-24 | ESTANTE | MADERA 4 DTOS COLOR BEIGE | MUEBLE | | | | SAN JUANA GOMEZ RUIZ |
| DCM-01-64-22-24 | ESTANTE | MADERA 4 DTOS COLOR BEIGE | MUEBLE | | | | SAN JUANA GOMEZ RUIZ |
| DCM-01-65-22-24 | ESTANTE | MADERA 4 DTOS COLOR BEIGE | MUEBLE | | | | SAN JUANA GOMEZ RUIZ |
| DCM-01-66-22-24 | ESTANTE | MADERA 4 DTOS COLOR BEIGE | MUEBLE | | | | SAN JUANA GOMEZ RUIZ |
| DCM-01-67-22-24 | ESTANTE | MADERA 4 DTOS COLOR BEIGE | MUEBLE | | | | SAN JUANA GOMEZ RUIZ |
| DCM-01-68-22-24 | ESTANTE | MADERA 4 DTOS COLOR BEIGE | MUEBLE | | | | SAN JUANA GOMEZ RUIZ |
| DCM-01-69-22-24 | ESTANTE | MADERA 3 DTOS COLOR CAJE | MUEBLE | | | | SAN JUANA GOMEZ RUIZ |
| DCM-01-70-22-24 | ESCALERA | METALICA | MUEBLE | CUPRUM | | | SAN JUANA GOMEZ RUIZ |
| DCM-01-71-22-24 | SILLA GIRATORIA | COLOR NEGRO | MUEBLE | | | | SAN JUANA GOMEZ RUIZ |
| DCM-01-72-22-24 | REGULADOR | COLOR NEGRO | EQUIPO DE COMPUTO | ACTECK | | 8.39998E+12 | SAN JUANA GOMEZ RUIZ |
| DCM-01-73-22-24 | CPU | COLOR NEGRO | EQUIPO DE COMPUTO | | | | SAN JUANA GOMEZ RUIZ |
| DCM-01-74-22-24 | ESCRITORIO | 1 PUERTA 1 CAJON | MUEBLE | | | | SAN JUANA GOMEZ RUIZ |
| DCM-01-75-22-24 | MINISPLIT | COLOR BLANCO | ELECTRODOMESTICO | PRIME | | | SAN JUANA GOMEZ RUIZ |
| DCM-01-76-22-24 | SILLA GIRATORIA | COLOR NEGRO S/RESPALDO | MUEBLE | | | | SAN JUANA GOMEZ RUIZ |
| DCM-01-77-22-24 | MONITOR | COLOR NEGRO | EQUIPO DE COMPUTO | BENQ | | ETL2A00756SL0 | SAN JUANA GOMEZ RUIZ |
| DCM-01-78-22-24 | ARCHIVERO | COLOR CELESTE 4 CAJONES | MUEBLE | | | | SAN JUANA GOMEZ RUIZ |
| DCM-01-79-22-24 | ARCHIVERO | COLOR NEGRO 3 CAJONES | MUEBLE | | | | SAN JUANA GOMEZ RUIZ |
| DCM-01-80-22-24 | SILLA GIRATORIA | COLOR NEGRO S/RESPALDO | MUEBLE | | | | SAN JUANA GOMEZ RUIZ |
| DCM-01-81-22-24 | SILLA GIRATORIA | COLOR NEGRO | MUEBLE | | | | SAN JUANA GOMEZ RUIZ |
| DCM-01-82-22-24 | VITRINA | 3 DTOS AMARILLO 2 PUERTAS | MUEBLE | | | | SAN JUANA GOMEZ RUIZ |
| DCM-01-83-22-24 | MUEBLE DE MADERA | DE MADERA 2 DTOS | MUEBLE | | | | SAN JUANA GOMEZ RUIZ |
| DCM-01-84-22-24 | ARCHIVERO | DE MADERA 2 PUERTAS 4 DTOS | MUEBLE | | | | SAN JUANA GOMEZ RUIZ |
| DCM-01-85-22-24 | ATOS | COLOR PLATEADO | EQUIPO DE TRANSPORTE | | | | SAN JUANA GOMEZ RUIZ |
| DCM-01-86-22-24 | ESCRITORIO | MADERA | MUEBLE | | | | SAN JUANA GOMEZ RUIZ |
| DCM-01-87-22-24 | GUILLOTINA | COLOR GRIS | EQUIPO DE OFICINA | | | | SAN JUANA GOMEZ RUIZ |
| DCM-01-88-22-24 | BATERIA DE RESPALDO | COLOR NEGRO | EQUIPO DE COMPUTO | APC | | | SAN JUANA GOMEZ RUIZ |
| DCM-01-89-22-24 | SCANNER | COLOR NEGRO CON NEGRO | EQUIPO DE COMPUTO | HP | | SG8941105T | SAN JUANA GOMEZ RUIZ |
| DCM-01-90-22-24 | MOUSE ALAMBRIKO | COLOR NEGRO | EQUIPO DE COMPUTO | HP | | | SAN JUANA GOMEZ RUIZ |
| DCM-01-91-22-24 | COMPUTADORA | COLOR BLANCO | EQUIPO DE COMPUTO | HP | | | SAN JUANA GOMEZ RUIZ |
| DCM-01-92-22-24 | ARCHIVERO | COLOR NEGRO 4 CAJONES | MUEBLE | | | | SAN JUANA GOMEZ RUIZ |
| DCM-01-93-22-24 | SILLA FIJA | COLOR NEGRO | MUEBLE | | | | SAN JUANA GOMEZ RUIZ |
| DCM-01-94-22-24 | SILLA FIJA | COLOR NEGRO | MUEBLE | | | | SAN JUANA GOMEZ RUIZ |
| DCM-01-95-22-24 | SILLA FIJA | COLOR NEGRO | MUEBLE | | | | SAN JUANA GOMEZ RUIZ |

[Handwritten signature]

[Handwritten signature]

[Handwritten signature]

[Handwritten signature]

RELACION DE INVENTARIO, MUNICIPIO SABINAS COAHUILA AL 25 DE NOVIEMBRE 2022

| CODIGO | ARTICULO | DESCRIPCION | BIENES MUEBLES | MARCA | NUMERO DE SERIE | RESPONSABLE |
|-----------------|----------------------|--|------------------|--------|-----------------|---------------------|
| DVE-01-63-22-24 | LAVARO 2 GABETAS | COLOR GRIS 3 CALONES 3 PUERTAS COLOR NEGRO | MUEBLE | | | ROSAURA GOMEZ LOPEZ |
| DVE-01-64-22-24 | MESA DE VIDRIO | COLOR NEGRO METALICA COLOR GRIS | ELECTRODOMESTICO | MIRAGE | | ROSAURA GOMEZ LOPEZ |
| DVE-01-65-22-24 | MINSPLIT | COLOR BLANCO | ELECTRODOMESTICO | MIRAGE | XJ | ROSAURA GOMEZ LOPEZ |
| DVE-01-66-22-24 | MINSPLIT | COLOR BLANCO | | | | ROSAURA GOMEZ LOPEZ |
| DVE-01-67-22-24 | MESA | COLOR NEGRO | MUEBLE | | | ROSAURA GOMEZ LOPEZ |
| DVE-01-68-22-24 | MESA | COLOR NEGRO | MUEBLE | | | ROSAURA GOMEZ LOPEZ |
| DVE-01-69-22-24 | MESA | COLOR NEGRO | MUEBLE | | | ROSAURA GOMEZ LOPEZ |
| DVE-01-70-22-24 | MESA | COLOR NEGRO | MUEBLE | | | ROSAURA GOMEZ LOPEZ |
| DVE-01-71-22-24 | MESA | COLOR NEGRO | MUEBLE | | | ROSAURA GOMEZ LOPEZ |
| DVE-01-72-22-24 | SILLA METALICA | COLOR NEGRO | MUEBLE | | | ROSAURA GOMEZ LOPEZ |
| DVE-01-73-22-24 | SILLA METALICA | COLOR BEIGE | MUEBLE | | | ROSAURA GOMEZ LOPEZ |
| DVE-01-74-22-24 | SILLA METALICA | COLOR BEIGE | MUEBLE | | | ROSAURA GOMEZ LOPEZ |
| DVE-01-75-22-24 | SILLA METALICA | COLOR BEIGE | MUEBLE | | | ROSAURA GOMEZ LOPEZ |
| DVE-01-76-22-24 | SILLA METALICA | COLOR BEIGE | MUEBLE | | | ROSAURA GOMEZ LOPEZ |
| DVE-01-77-22-24 | SILLA METALICA | COLOR BEIGE | MUEBLE | | | ROSAURA GOMEZ LOPEZ |
| DVE-01-78-22-24 | SILLA METALICA | COLOR BEIGE | MUEBLE | | | ROSAURA GOMEZ LOPEZ |
| DVE-01-79-22-24 | SILLA METALICA | COLOR BEIGE | MUEBLE | | | ROSAURA GOMEZ LOPEZ |
| DVE-01-80-22-24 | SILLA METALICA | COLOR BEIGE | MUEBLE | | | ROSAURA GOMEZ LOPEZ |
| DVE-01-81-22-24 | SILLA METALICA | COLOR BEIGE | MUEBLE | | | ROSAURA GOMEZ LOPEZ |
| DVE-01-82-22-24 | CARRITO PITAPENDADOR | COLOR AMARILLO | | | | ROSAURA GOMEZ LOPEZ |
| DVE-01-83-22-24 | MINSPLIT | COLOR BLANCO | ELECTRODOMESTICO | FRANE | | ROSAURA GOMEZ LOPEZ |
| DVE-01-84-22-24 | MINSPLIT | COLOR BLANCO | ELECTRODOMESTICO | FRANE | | ROSAURA GOMEZ LOPEZ |
| DVE-01-85-22-24 | BOMBA HIDRO | COLOR NARANJA | herramienta | TRUPER | | ROSAURA GOMEZ LOPEZ |

CENTRO DE COMPUTO KIOSCO

| CODIGO | ARTICULO | DESCRIPCION | BIENES MUEBLES | MARCA | NUMERO DE SERIE | RESPONSABLE |
|-----------------|----------------------------|--------------|-------------------|----------------|-----------------------|---------------------|
| DVE-02-01-22-24 | MONITOR | COLOR NEGRO | EQUIPO DE COMPUTO | LG | | ROSAURA GOMEZ LOPEZ |
| DVE-02-02-22-24 | CPU | COLOR NEGRO | EQUIPO DE COMPUTO | GETTECH | | ROSAURA GOMEZ LOPEZ |
| DVE-02-03-22-24 | TECLADO | COLOR NEGRO | EQUIPO DE COMPUTO | VORAGO | 33791119 | ROSAURA GOMEZ LOPEZ |
| DVE-02-04-22-24 | MOUSE | COLOR NEGRO | EQUIPO DE COMPUTO | VORAGO | 33791119 | ROSAURA GOMEZ LOPEZ |
| DVE-02-05-22-24 | MONITOR | COLOR NEGRO | EQUIPO DE COMPUTO | LG | | ROSAURA GOMEZ LOPEZ |
| DVE-02-06-22-24 | CPU | COLOR NEGRO | EQUIPO DE COMPUTO | GETTECH | | ROSAURA GOMEZ LOPEZ |
| DVE-02-07-22-24 | TECLADO | COLOR NEGRO | EQUIPO DE COMPUTO | PERFECT CHOICE | L130200650 | ROSAURA GOMEZ LOPEZ |
| DVE-02-08-22-24 | MOUSE | COLOR NEGRO | EQUIPO DE COMPUTO | VORAGO | 008NTSU43198 | ROSAURA GOMEZ LOPEZ |
| DVE-02-09-22-24 | MONITOR | COLOR NEGRO | EQUIPO DE COMPUTO | LG | | ROSAURA GOMEZ LOPEZ |
| DVE-02-10-22-24 | CPU | COLOR NEGRO | EQUIPO DE COMPUTO | VORAGO | 33791119 | ROSAURA GOMEZ LOPEZ |
| DVE-02-11-22-24 | TECLADO | COLOR NEGRO | EQUIPO DE COMPUTO | GETTECH | | ROSAURA GOMEZ LOPEZ |
| DVE-02-12-22-24 | MOUSE | COLOR NEGRO | EQUIPO DE COMPUTO | GETTECH | | ROSAURA GOMEZ LOPEZ |
| DVE-02-13-22-24 | MONITOR | COLOR NEGRO | EQUIPO DE COMPUTO | VORAGO | 008NTLE43972 | ROSAURA GOMEZ LOPEZ |
| DVE-02-14-22-24 | CPU | COLOR NEGRO | EQUIPO DE COMPUTO | VORAGO | | ROSAURA GOMEZ LOPEZ |
| DVE-02-15-22-24 | TECLADO | COLOR NEGRO | EQUIPO DE COMPUTO | LOGITECH | | ROSAURA GOMEZ LOPEZ |
| DVE-02-16-22-24 | MOUSE | COLOR NEGRO | EQUIPO DE COMPUTO | LOGITECH | 2013LZXPBU8 | ROSAURA GOMEZ LOPEZ |
| DVE-02-17-22-24 | IMPRESORA | COLOR BLANCO | EQUIPO DE COMPUTO | KOBLENZ | | ROSAURA GOMEZ LOPEZ |
| DVE-02-18-22-24 | REGULADOR | COLOR NEGRO | EQUIPO DE COMPUTO | KOBLENZ | | ROSAURA GOMEZ LOPEZ |
| DVE-02-19-22-24 | REGULADOR | COLOR NEGRO | EQUIPO DE COMPUTO | KOBLENZ | | ROSAURA GOMEZ LOPEZ |
| DVE-02-20-22-24 | REGULADOR | COLOR NEGRO | EQUIPO DE COMPUTO | KOBLENZ | | ROSAURA GOMEZ LOPEZ |
| DVE-02-21-22-24 | REGULADOR | COLOR NEGRO | EQUIPO DE COMPUTO | KOBLENZ | | ROSAURA GOMEZ LOPEZ |
| DVE-02-22-22-24 | REGULADOR | COLOR NEGRO | EQUIPO DE COMPUTO | KOBLENZ | | ROSAURA GOMEZ LOPEZ |
| DVE-02-23-22-24 | REGULADOR | COLOR NEGRO | EQUIPO DE COMPUTO | KOBLENZ | | ROSAURA GOMEZ LOPEZ |
| DVE-02-24-22-24 | MESA DE PLASTICO | COLOR BLANCO | EQUIPO DE COMPUTO | KOBLENZ | | ROSAURA GOMEZ LOPEZ |
| DVE-02-25-22-24 | MESA DE PLASTICO | COLOR BLANCO | EQUIPO DE COMPUTO | KOBLENZ | | ROSAURA GOMEZ LOPEZ |
| DVE-02-26-22-24 | MESA DE PLASTICO | COLOR BLANCO | EQUIPO DE COMPUTO | KOBLENZ | | ROSAURA GOMEZ LOPEZ |
| DVE-02-27-22-24 | MESA DE PLASTICO | COLOR BLANCO | EQUIPO DE COMPUTO | KOBLENZ | | ROSAURA GOMEZ LOPEZ |
| DVE-02-28-22-24 | SILLA PLEGABLE DE PLASTICO | COLOR BLANCO | MUEBLE | | | ROSAURA GOMEZ LOPEZ |
| DVE-02-29-22-24 | SILLA PLEGABLE DE PLASTICO | COLOR BLANCO | MUEBLE | | | ROSAURA GOMEZ LOPEZ |
| DVE-02-30-22-24 | SILLA PLEGABLE DE PLASTICO | COLOR BLANCO | MUEBLE | | | ROSAURA GOMEZ LOPEZ |
| DVE-02-31-22-24 | SILLA PLEGABLE DE PLASTICO | COLOR BLANCO | MUEBLE | | | ROSAURA GOMEZ LOPEZ |
| DVE-02-32-22-24 | SILLA PLEGABLE DE PLASTICO | COLOR BLANCO | MUEBLE | | | ROSAURA GOMEZ LOPEZ |
| DVE-02-33-22-24 | SILLA PLEGABLE DE PLASTICO | COLOR BLANCO | MUEBLE | | | ROSAURA GOMEZ LOPEZ |
| DVE-02-34-22-24 | SILLA PLEGABLE DE PLASTICO | COLOR BLANCO | MUEBLE | | | ROSAURA GOMEZ LOPEZ |
| DVE-02-35-22-24 | SILLA PLEGABLE DE PLASTICO | COLOR BLANCO | MUEBLE | | | ROSAURA GOMEZ LOPEZ |
| DVE-02-36-22-24 | SILLA PLEGABLE DE PLASTICO | COLOR BLANCO | MUEBLE | | | ROSAURA GOMEZ LOPEZ |
| DVE-02-37-22-24 | SILLA PLEGABLE DE PLASTICO | COLOR BLANCO | MUEBLE | | | ROSAURA GOMEZ LOPEZ |
| DVE-02-38-22-24 | SILLA PLEGABLE DE PLASTICO | COLOR BLANCO | MUEBLE | | | ROSAURA GOMEZ LOPEZ |
| DVE-02-39-22-24 | PANI ARRON | COLOR NEGRO | MUEBLE | | | ROSAURA GOMEZ LOPEZ |
| DVE-02-40-22-24 | MONITOR | COLOR NEGRO | EQUIPO DE COMPUTO | E MACHINES | ETG320W05105620034300 | ROSAURA GOMEZ LOPEZ |
| DVE-02-41-22-24 | TECLADO | COLOR NEGRO | EQUIPO DE COMPUTO | LABTEC | 882-001064 | ROSAURA GOMEZ LOPEZ |
| DVE-02-42-22-24 | MOUSE | COLOR NEGRO | EQUIPO DE COMPUTO | LABTEC | K9462072 | ROSAURA GOMEZ LOPEZ |
| DVE-02-43-22-24 | CPU | COLOR NEGRO | EQUIPO DE COMPUTO | ACTECK | | ROSAURA GOMEZ LOPEZ |
| DVE-02-44-22-24 | REGULADOR | COLOR NEGRO | EQUIPO DE COMPUTO | LG | 802NTMSN427 | ROSAURA GOMEZ LOPEZ |
| DVE-02-45-22-24 | CPU | COLOR NEGRO | EQUIPO DE COMPUTO | LG | | ROSAURA GOMEZ LOPEZ |
| DVE-02-46-22-24 | TECLADO | COLOR NEGRO | EQUIPO DE COMPUTO | VORAGO | 47990001258 | ROSAURA GOMEZ LOPEZ |
| DVE-02-47-22-24 | MOUSE | COLOR NEGRO | EQUIPO DE COMPUTO | VORAGO | 18340917 | ROSAURA GOMEZ LOPEZ |
| DVE-02-48-22-24 | MONITOR | COLOR NEGRO | EQUIPO DE COMPUTO | BENO | ET0B206048019 | ROSAURA GOMEZ LOPEZ |
| DVE-02-49-22-24 | TECLADO | COLOR NEGRO | EQUIPO DE COMPUTO | EASY | ET19903384 | ROSAURA GOMEZ LOPEZ |
| DVE-02-50-22-24 | MOUSE | COLOR NEGRO | EQUIPO DE COMPUTO | MANHATTAN | | ROSAURA GOMEZ LOPEZ |
| DVE-02-51-22-24 | CPU | COLOR NEGRO | EQUIPO DE COMPUTO | ACTIVE COOL | 177658 | ROSAURA GOMEZ LOPEZ |
| DVE-02-52-22-24 | CPU | COLOR NEGRO | EQUIPO DE COMPUTO | ACTIVE COOL | 1.2501E+12 | ROSAURA GOMEZ LOPEZ |

BIBLIOTECA CARLOS PEREYRA

| CODIGO | ARTICULO | DESCRIPCION | BIENES MUEBLES | MARCA | NUMERO DE SERIE | RESPONSABLE |
|--------------------|-----------------|-----------------------------|----------------|-------|-----------------|---------------------|
| DVE-03-01-01-22-24 | ESCRITORIO | MADERA METALICO COLOR NEGRO | MUEBLE | | | ROSAURA GOMEZ LOPEZ |
| DVE-03-01-02-22-24 | SILLA EJECUTIVA | TELA COLOR BUNDO | MUEBLE | | | ROSAURA GOMEZ LOPEZ |
| DVE-03-01-03-22-24 | SILLA FUA | TELA COLOR NEGRO | MUEBLE | | | ROSAURA GOMEZ LOPEZ |
| DVE-03-01-04-22-24 | ESCRITORIO | MADERA METALICA GRIS | MUEBLE | | | ROSAURA GOMEZ LOPEZ |
| DVE-03-01-05-22-24 | ESCRITORIO | MADERA METALICA CAFE | MUEBLE | | | ROSAURA GOMEZ LOPEZ |

RELACIÓN DE INVENTARIO, MUNICIPIO SABINAS COAHUILA AL 25 DE NOVIEMBRE 2022

| | | | | | | |
|--------------------|-----------------|---------------------|------------------|--|--------|---------------------|
| DVE-03-01-08-22-24 | SILLA GIRATORIA | TELA COLOR GRIS | MUEBLE | | | ROSAURA GOMEZ LOPEZ |
| DVE-03-01-07-22-24 | TELEVISION | COLOR GRIS | ELECTRODOMESTICO | | | ROSAURA GOMEZ LOPEZ |
| DVE-03-01-09-22-24 | ECHERO | DE MADERA | MUEBLE | | | ROSAURA GOMEZ LOPEZ |
| DVE-03-01-09-22-24 | SILLA VINIL | COLOR NEGRO | MUEBLE | | | ROSAURA GOMEZ LOPEZ |
| DVE-03-01-10-22-24 | SILLA VINIL | COLOR NEGRO | MUEBLE | | | ROSAURA GOMEZ LOPEZ |
| DVE-03-01-11-22-24 | SILLA VINIL | COLOR NEGRO | MUEBLE | | | ROSAURA GOMEZ LOPEZ |
| DVE-03-01-12-22-24 | SILLA VINIL | COLOR NEGRO | MUEBLE | | | ROSAURA GOMEZ LOPEZ |
| DVE-03-01-13-22-24 | SILLA VINIL | COLOR NEGRO | MUEBLE | | | ROSAURA GOMEZ LOPEZ |
| DVE-03-01-14-22-24 | SILLA VINIL | COLOR NEGRO | MUEBLE | | | ROSAURA GOMEZ LOPEZ |
| DVE-03-01-15-22-24 | SILLA VINIL | COLOR NEGRO | MUEBLE | | | ROSAURA GOMEZ LOPEZ |
| DVE-03-01-16-22-24 | SILLA VINIL | COLOR NEGRO | MUEBLE | | | ROSAURA GOMEZ LOPEZ |
| DVE-03-01-17-22-24 | SILLA VINIL | COLOR NEGRO | MUEBLE | | | ROSAURA GOMEZ LOPEZ |
| DVE-03-01-18-22-24 | SILLA VINIL | COLOR NEGRO | MUEBLE | | | ROSAURA GOMEZ LOPEZ |
| DVE-03-01-19-22-24 | SILLA VINIL | COLOR NEGRO | MUEBLE | | | ROSAURA GOMEZ LOPEZ |
| DVE-03-01-20-22-24 | SILLA VINIL | COLOR NEGRO | MUEBLE | | | ROSAURA GOMEZ LOPEZ |
| DVE-03-01-21-22-24 | SILLA VINIL | COLOR NEGRO | MUEBLE | | | ROSAURA GOMEZ LOPEZ |
| DVE-03-01-22-22-24 | SILLA VINIL | COLOR NEGRO | MUEBLE | | | ROSAURA GOMEZ LOPEZ |
| DVE-03-01-23-22-24 | SILLA VINIL | COLOR NEGRO | MUEBLE | | | ROSAURA GOMEZ LOPEZ |
| DVE-03-01-24-22-24 | SILLA VINIL | COLOR NEGRO | MUEBLE | | | ROSAURA GOMEZ LOPEZ |
| DVE-03-01-25-22-24 | SILLA VINIL | COLOR NEGRO | MUEBLE | | | ROSAURA GOMEZ LOPEZ |
| DVE-03-01-26-22-24 | SILLA VINIL | COLOR NEGRO | MUEBLE | | | ROSAURA GOMEZ LOPEZ |
| DVE-03-01-27-22-24 | SILLA VINIL | COLOR NEGRO | MUEBLE | | | ROSAURA GOMEZ LOPEZ |
| DVE-03-01-28-22-24 | SILLA VINIL | COLOR NEGRO | MUEBLE | | | ROSAURA GOMEZ LOPEZ |
| DVE-03-01-29-22-24 | SILLA VINIL | COLOR NEGRO | MUEBLE | | | ROSAURA GOMEZ LOPEZ |
| DVE-03-01-30-22-24 | SILLA VINIL | COLOR NEGRO | MUEBLE | | | ROSAURA GOMEZ LOPEZ |
| DVE-03-01-31-22-24 | SILLA VINIL | COLOR NEGRO | MUEBLE | | | ROSAURA GOMEZ LOPEZ |
| DVE-03-01-32-22-24 | SILLA VINIL | COLOR NEGRO | MUEBLE | | | ROSAURA GOMEZ LOPEZ |
| DVE-03-01-33-22-24 | SILLA VINIL | COLOR NEGRO | MUEBLE | | | ROSAURA GOMEZ LOPEZ |
| DVE-03-01-34-22-24 | SILLA VINIL | COLOR NEGRO | MUEBLE | | | ROSAURA GOMEZ LOPEZ |
| DVE-03-01-35-22-24 | SILLA VINIL | COLOR NEGRO | MUEBLE | | | ROSAURA GOMEZ LOPEZ |
| DVE-03-01-36-22-24 | SILLA VINIL | COLOR NEGRO | MUEBLE | | | ROSAURA GOMEZ LOPEZ |
| DVE-03-01-37-22-24 | SILLA VINIL | COLOR NEGRO | MUEBLE | | | ROSAURA GOMEZ LOPEZ |
| DVE-03-01-38-22-24 | SILLA VINIL | COLOR NEGRO | MUEBLE | | | ROSAURA GOMEZ LOPEZ |
| DVE-03-01-39-22-24 | SILLA VINIL | COLOR NEGRO | MUEBLE | | | ROSAURA GOMEZ LOPEZ |
| DVE-03-01-40-22-24 | SILLA VINIL | COLOR NEGRO | MUEBLE | | | ROSAURA GOMEZ LOPEZ |
| DVE-03-01-41-22-24 | SILLA VINIL | COLOR NEGRO | MUEBLE | | | ROSAURA GOMEZ LOPEZ |
| DVE-03-01-42-22-24 | SILLA VINIL | COLOR NEGRO | MUEBLE | | | ROSAURA GOMEZ LOPEZ |
| DVE-03-01-43-22-24 | SILLA VINIL | COLOR NEGRO | MUEBLE | | | ROSAURA GOMEZ LOPEZ |
| DVE-03-01-44-22-24 | SILLA VINIL | COLOR NEGRO | MUEBLE | | | ROSAURA GOMEZ LOPEZ |
| DVE-03-01-45-22-24 | SILLA VINIL | COLOR NEGRO | MUEBLE | | | ROSAURA GOMEZ LOPEZ |
| DVE-03-01-46-22-24 | SILLA VINIL | COLOR NEGRO | MUEBLE | | | ROSAURA GOMEZ LOPEZ |
| DVE-03-01-47-22-24 | MESA ESCOLAR | DE MADERA 40 X 1 00 | MUEBLE | | | ROSAURA GOMEZ LOPEZ |
| DVE-03-01-48-22-24 | MESA ESCOLAR | DE MADERA 40 X 1 00 | MUEBLE | | | ROSAURA GOMEZ LOPEZ |
| DVE-03-01-49-22-24 | MESA ESCOLAR | DE MADERA 40 X 1 00 | MUEBLE | | | ROSAURA GOMEZ LOPEZ |
| DVE-03-01-50-22-24 | MESA ESCOLAR | DE MADERA 40 X 1 00 | MUEBLE | | | ROSAURA GOMEZ LOPEZ |
| DVE-03-01-51-22-24 | MESA ESCOLAR | DE MADERA 40 X 1 00 | MUEBLE | | | ROSAURA GOMEZ LOPEZ |
| DVE-03-01-52-22-24 | MESA ESCOLAR | DE MADERA 40 X 1 00 | MUEBLE | | | ROSAURA GOMEZ LOPEZ |
| DVE-03-01-53-22-24 | MESA ESCOLAR | DE MADERA 40 X 1 00 | MUEBLE | | | ROSAURA GOMEZ LOPEZ |
| DVE-03-01-54-22-24 | MESA ESCOLAR | DE MADERA 40 X 1 00 | MUEBLE | | | ROSAURA GOMEZ LOPEZ |
| DVE-03-01-55-22-24 | MESA ESCOLAR | DE MADERA 40 X 1 00 | MUEBLE | | | ROSAURA GOMEZ LOPEZ |
| DVE-03-01-56-22-24 | MESA ESCOLAR | DE MADERA 40 X 1 00 | MUEBLE | | | ROSAURA GOMEZ LOPEZ |
| DVE-03-01-57-22-24 | MESA INFANTIL | COLOR AMARILLO | MUEBLE | | | ROSAURA GOMEZ LOPEZ |
| DVE-03-01-58-22-24 | SILLA INFANTIL | COLOR VERDE | MUEBLE | | | ROSAURA GOMEZ LOPEZ |
| DVE-03-01-59-22-24 | SILLA INFANTIL | COLOR ROJO | MUEBLE | | | ROSAURA GOMEZ LOPEZ |
| DVE-03-01-60-22-24 | SILLA INFANTIL | COLOR VERDE | MUEBLE | | | ROSAURA GOMEZ LOPEZ |
| DVE-03-01-61-22-24 | SILLA INFANTIL | COLOR VERDE | MUEBLE | | | ROSAURA GOMEZ LOPEZ |
| DVE-03-01-62-22-24 | SILLA INFANTIL | COLOR AZUL | MUEBLE | | | ROSAURA GOMEZ LOPEZ |
| DVE-03-01-63-22-24 | SILLA INFANTIL | COLOR BLANCO | MUEBLE | | AUX | ROSAURA GOMEZ LOPEZ |
| DVE-03-01-64-22-24 | MINISPLIT | COLOR BLANCO | ELECTRODOMESTICO | | MIRAGE | ROSAURA GOMEZ LOPEZ |
| DVE-03-01-65-22-24 | MINISPLIT | COLOR BEIGE | ELECTRODOMESTICO | | MIRAGE | ROSAURA GOMEZ LOPEZ |
| DVE-03-01-66-22-24 | SILLA FIJA | TELA COLOR NEGRO | MUEBLE | | | ROSAURA GOMEZ LOPEZ |
| DVE-03-01-67-22-24 | SILLA FIJA | TELA COLOR NEGRO | MUEBLE | | | ROSAURA GOMEZ LOPEZ |
| DVE-03-01-68-22-24 | SILLA FIJA | TELA COLOR NEGRO | MUEBLE | | | ROSAURA GOMEZ LOPEZ |
| DVE-03-01-69-22-24 | SILLA FIJA | TELA COLOR NEGRO | MUEBLE | | | ROSAURA GOMEZ LOPEZ |
| DVE-03-01-70-22-24 | SILLA FIJA | TELA COLOR NEGRO | MUEBLE | | | ROSAURA GOMEZ LOPEZ |
| DVE-03-01-71-22-24 | SILLA FIJA | TELA COLOR GUINDO | MUEBLE | | | ROSAURA GOMEZ LOPEZ |

BIBLIOTECA REVOLUCION

| CODIGO | ARTICULO | DESCRIPCION | BIENES MUEBLES | BARCA | NUMERO DE SERIE | RESPONSABLE |
|--------------------|-------------------|---------------------|------------------|-------|-----------------|---------------------|
| DVE-03-02-01-22-24 | ESCRITORIO | METALICO COLOR CAFE | MUEBLE | | | ROSAURA GOMEZ LOPEZ |
| DVE-03-02-02-22-24 | SILLA MADERA | COLOR ROJO | MUEBLE | | | ROSAURA GOMEZ LOPEZ |
| DVE-03-02-03-22-24 | ABANICO DE AGUA | COLOR BEIGE | MUEBLE | | | ROSAURA GOMEZ LOPEZ |
| DVE-03-02-04-22-24 | ROTORLAS | COLOR NEGRO | ELECTRODOMESTICO | | | ROSAURA GOMEZ LOPEZ |
| DVE-03-02-05-22-24 | ARCHIVERO | DE MADERA 4 DTOS | MUEBLE | | | ROSAURA GOMEZ LOPEZ |
| DVE-03-02-06-22-24 | MESA CUADRADA | DE MADERA | MUEBLE | | | ROSAURA GOMEZ LOPEZ |
| DVE-03-02-07-22-24 | MESA DE PLASTICO | COLOR BLANCO | MUEBLE | | | ROSAURA GOMEZ LOPEZ |
| DVE-03-02-08-22-24 | MESA DE PLASTICO | COLOR BLANCO | MUEBLE | | | ROSAURA GOMEZ LOPEZ |
| DVE-03-02-09-22-24 | SILLA DE PLASTICO | COLOR BLANCO | MUEBLE | | | ROSAURA GOMEZ LOPEZ |
| DVE-03-02-10-22-24 | SILLA DE PLASTICO | COLOR BLANCO | MUEBLE | | | ROSAURA GOMEZ LOPEZ |
| DVE-03-02-11-22-24 | SILLA DE PLASTICO | COLOR BLANCO | MUEBLE | | | ROSAURA GOMEZ LOPEZ |
| DVE-03-02-12-22-24 | SILLA DE PLASTICO | COLOR BLANCO | MUEBLE | | | ROSAURA GOMEZ LOPEZ |
| DVE-03-02-13-22-24 | SILLA DE PLASTICO | COLOR BLANCO | MUEBLE | | | ROSAURA GOMEZ LOPEZ |
| DVE-03-02-14-22-24 | SILLA DE PLASTICO | COLOR BLANCO | MUEBLE | | | ROSAURA GOMEZ LOPEZ |
| DVE-03-02-15-22-24 | SILLA DE PLASTICO | COLOR BLANCO | MUEBLE | | | ROSAURA GOMEZ LOPEZ |
| DVE-03-02-16-22-24 | SILLA DE PLASTICO | COLOR BLANCO | MUEBLE | | | ROSAURA GOMEZ LOPEZ |
| DVE-03-02-17-22-24 | SILLA DE PLASTICO | COLOR BLANCO | MUEBLE | | | ROSAURA GOMEZ LOPEZ |

[Handwritten signature]

[Handwritten signature]

[Handwritten signature]

[Handwritten signature]

[Handwritten signature]

[Large handwritten signature]

RELACION DE INVENTARIO, MUNICIPIO SABINAS COAHUILA AL 25 DE NOVIEMBRE 2022

| | | | | | | |
|--------------------|------------------------|--------|--|--|--|---------------------|
| DVE-03-02-18-22-24 | SILLA DE PLASTICO | MUEBLE | | | | ROSAURA GOMEZ LOPEZ |
| DVE-03-02-19-22-24 | SILLA DE PLASTICO | MUEBLE | | | | ROSAURA GOMEZ LOPEZ |
| DVE-03-02-20-22-24 | SILLA DE PLASTICO | MUEBLE | | | | ROSAURA GOMEZ LOPEZ |
| DVE-03-02-21-22-24 | SILLA DE PLASTICO | MUEBLE | | | | ROSAURA GOMEZ LOPEZ |
| DVE-03-02-22-22-24 | SILLA DE PLASTICO | MUEBLE | | | | ROSAURA GOMEZ LOPEZ |
| DVE-03-02-23-22-24 | SILLA DE PLASTICO | MUEBLE | | | | ROSAURA GOMEZ LOPEZ |
| DVE-03-02-24-22-24 | SILLA DE PLASTICO | MUEBLE | | | | ROSAURA GOMEZ LOPEZ |
| DVE-03-02-25-22-24 | SILLA DE PLASTICO | MUEBLE | | | | ROSAURA GOMEZ LOPEZ |
| DVE-03-02-26-22-24 | SILLA DE PLASTICO | MUEBLE | | | | ROSAURA GOMEZ LOPEZ |
| DVE-03-02-27-22-24 | SILLA DE PLASTICO | MUEBLE | | | | ROSAURA GOMEZ LOPEZ |
| DVE-03-02-28-22-24 | MESA DE MADERA | MUEBLE | | | | ROSAURA GOMEZ LOPEZ |
| DVE-03-02-29-22-24 | MESA DE MADERA | MUEBLE | | | | ROSAURA GOMEZ LOPEZ |
| DVE-03-02-30-22-24 | MESA DE MADERA | MUEBLE | | | | ROSAURA GOMEZ LOPEZ |
| DVE-03-02-31-22-24 | MINISPLIT | | | | | ROSAURA GOMEZ LOPEZ |
| DVE-03-02-32-22-24 | DISPENSADOR DE AGUA | | | | | ROSAURA GOMEZ LOPEZ |
| DVE-03-02-33-22-24 | REFRIGERADOR | | | | | ROSAURA GOMEZ LOPEZ |
| DVE-03-02-34-22-24 | REPELENTE DE MOSQUITOS | | | | | ROSAURA GOMEZ LOPEZ |
| DVE-03-02-35-22-24 | TANQUE DE GAS | | | | | ROSAURA GOMEZ LOPEZ |
| DVE-03-02-36-22-24 | VIDEOCAMERA | | | | | ROSAURA GOMEZ LOPEZ |
| DVE-03-02-37-22-24 | SILLA ALUMINIO | | | | | ROSAURA GOMEZ LOPEZ |
| DVE-03-02-38-22-24 | SILLA ALUMINIO | | | | | ROSAURA GOMEZ LOPEZ |
| DVE-03-02-39-22-24 | SILLA ALUMINIO | | | | | ROSAURA GOMEZ LOPEZ |
| DVE-03-02-40-22-24 | SILLA ALUMINIO | | | | | ROSAURA GOMEZ LOPEZ |
| DVE-03-02-41-22-24 | SILLA ALUMINIO | | | | | ROSAURA GOMEZ LOPEZ |
| DVE-03-02-42-22-24 | SILLA ALUMINIO | | | | | ROSAURA GOMEZ LOPEZ |
| DVE-03-02-43-22-24 | SILLA ALUMINIO | | | | | ROSAURA GOMEZ LOPEZ |
| DVE-03-02-44-22-24 | SILLA ALUMINIO | | | | | ROSAURA GOMEZ LOPEZ |
| DVE-03-02-45-22-24 | SILLA ALUMINIO | | | | | ROSAURA GOMEZ LOPEZ |
| DVE-03-02-46-22-24 | SILLA ALUMINIO | | | | | ROSAURA GOMEZ LOPEZ |
| DVE-03-02-47-22-24 | VITRINA PIBANDERA | | | | | ROSAURA GOMEZ LOPEZ |
| DVE-03-02-48-22-24 | MESA METALICA | | | | | ROSAURA GOMEZ LOPEZ |
| DVE-03-02-49-22-24 | CATALOGO DE MADERA | | | | | ROSAURA GOMEZ LOPEZ |
| DVE-03-02-50-22-24 | MINISPLIT | | | | | ROSAURA GOMEZ LOPEZ |
| DVE-03-02-51-22-24 | MINISPLIT | | | | | ROSAURA GOMEZ LOPEZ |

BIBLIOTECA DAVID YUTANI

| CODIGO | ARTICULO | DESCRIPCION | BIENES MUEBLES | MARCA | NUMERO DE SERIE | RESPONSABLE |
|--------------------|----------------|---------------------------|----------------|-------|-----------------|---------------------|
| DVE-03-03-01-22-24 | MESA | COLOR BEIGE BASE METALICA | MUEBLE | | | ROSAURA GOMEZ LOPEZ |
| DVE-03-03-02-22-24 | MESA | COLOR BEIGE BASE METALICA | MUEBLE | | | ROSAURA GOMEZ LOPEZ |
| DVE-03-03-03-22-24 | MESA | COLOR BEIGE BASE METALICA | MUEBLE | | | ROSAURA GOMEZ LOPEZ |
| DVE-03-03-04-22-24 | MESA | COLOR BEIGE BASE METALICA | MUEBLE | | | ROSAURA GOMEZ LOPEZ |
| DVE-03-03-05-22-24 | MESA | COLOR BEIGE BASE METALICA | MUEBLE | | | ROSAURA GOMEZ LOPEZ |
| DVE-03-03-06-22-24 | MESA | COLOR BEIGE BASE METALICA | MUEBLE | | | ROSAURA GOMEZ LOPEZ |
| DVE-03-03-07-22-24 | MESA INFANTIL | COLOR ROJO | MUEBLE | | | ROSAURA GOMEZ LOPEZ |
| DVE-03-03-08-22-24 | SILLA INFANTIL | COLOR AZUL | MUEBLE | | | ROSAURA GOMEZ LOPEZ |
| DVE-03-03-09-22-24 | SILLA INFANTIL | COLOR AZUL | MUEBLE | | | ROSAURA GOMEZ LOPEZ |
| DVE-03-03-10-22-24 | SILLA INFANTIL | COLOR VERDE | MUEBLE | | | ROSAURA GOMEZ LOPEZ |
| DVE-03-03-11-22-24 | SILLA INFANTIL | COLOR AZUL | MUEBLE | | | ROSAURA GOMEZ LOPEZ |
| DVE-03-03-12-22-24 | SILLA INFANTIL | COLOR VERDE | MUEBLE | | | ROSAURA GOMEZ LOPEZ |
| DVE-03-03-13-22-24 | SILLA INFANTIL | COLOR AMARILLO | MUEBLE | | | ROSAURA GOMEZ LOPEZ |
| DVE-03-03-14-22-24 | SILLA CHICA | COLOR AMARILLO | MUEBLE | | | ROSAURA GOMEZ LOPEZ |
| DVE-03-03-15-22-24 | SILLA CHICA | COLOR AMARILLO | MUEBLE | | | ROSAURA GOMEZ LOPEZ |
| DVE-03-03-16-22-24 | SILLA CHICA | COLOR AMARILLO | MUEBLE | | | ROSAURA GOMEZ LOPEZ |
| DVE-03-03-17-22-24 | SILLA CHICA | COLOR AMARILLO | MUEBLE | | | ROSAURA GOMEZ LOPEZ |
| DVE-03-03-18-22-24 | SILLA CHICA | COLOR VERDE | MUEBLE | | | ROSAURA GOMEZ LOPEZ |
| DVE-03-03-19-22-24 | SILLA CHICA | COLOR VERDE | MUEBLE | | | ROSAURA GOMEZ LOPEZ |
| DVE-03-03-20-22-24 | SILLA CHICA | COLOR VERDE | MUEBLE | | | ROSAURA GOMEZ LOPEZ |
| DVE-03-03-21-22-24 | MESA | RECTANGULAR | MUEBLE | | | ROSAURA GOMEZ LOPEZ |
| DVE-03-03-22-22-24 | MESA | RECTANGULAR | MUEBLE | | | ROSAURA GOMEZ LOPEZ |
| DVE-03-03-23-22-24 | MESA | RECTANGULAR | MUEBLE | | | ROSAURA GOMEZ LOPEZ |
| DVE-03-03-24-22-24 | SILLA | COLOR MARRON | MUEBLE | | | ROSAURA GOMEZ LOPEZ |
| DVE-03-03-25-22-24 | MINISPLIT | COLOR BLANCO | MUEBLE | | | ROSAURA GOMEZ LOPEZ |
| DVE-03-03-26-22-24 | SILLA FIJA | COLOR NEGRO | MUEBLE | | | ROSAURA GOMEZ LOPEZ |
| DVE-03-03-27-22-24 | SILLA FIJA | COLOR NEGRO | MUEBLE | | | ROSAURA GOMEZ LOPEZ |
| DVE-03-03-28-22-24 | SILLA FIJA | COLOR NEGRO | MUEBLE | | | ROSAURA GOMEZ LOPEZ |
| DVE-03-03-29-22-24 | SILLA FIJA | COLOR NEGRO | MUEBLE | | | ROSAURA GOMEZ LOPEZ |
| DVE-03-03-30-22-24 | SILLA FIJA | COLOR NEGRO | MUEBLE | | | ROSAURA GOMEZ LOPEZ |
| DVE-03-03-31-22-24 | SILLA | DE MADERA | MUEBLE | | | ROSAURA GOMEZ LOPEZ |
| DVE-03-03-32-22-24 | SILLA | DE MADERA | MUEBLE | | | ROSAURA GOMEZ LOPEZ |
| DVE-03-03-33-22-24 | SILLA | DE MADERA | MUEBLE | | | ROSAURA GOMEZ LOPEZ |
| DVE-03-03-34-22-24 | SILLA | DE MADERA | MUEBLE | | | ROSAURA GOMEZ LOPEZ |
| DVE-03-03-35-22-24 | SILLA | DE MADERA | MUEBLE | | | ROSAURA GOMEZ LOPEZ |
| DVE-03-03-36-22-24 | SILLA | DE MADERA | MUEBLE | | | ROSAURA GOMEZ LOPEZ |
| DVE-03-03-37-22-24 | SILLA | DE MADERA | MUEBLE | | | ROSAURA GOMEZ LOPEZ |
| DVE-03-03-38-22-24 | SILLA | DE MADERA | MUEBLE | | | ROSAURA GOMEZ LOPEZ |
| DVE-03-03-39-22-24 | SILLA | DE MADERA | MUEBLE | | | ROSAURA GOMEZ LOPEZ |
| DVE-03-03-40-22-24 | SILLA | DE MADERA | MUEBLE | | | ROSAURA GOMEZ LOPEZ |
| DVE-03-03-41-22-24 | SILLA | DE MADERA | MUEBLE | | | ROSAURA GOMEZ LOPEZ |
| DVE-03-03-42-22-24 | SILLA | DE MADERA | MUEBLE | | | ROSAURA GOMEZ LOPEZ |
| DVE-03-03-43-22-24 | SILLA | DE MADERA | MUEBLE | | | ROSAURA GOMEZ LOPEZ |
| DVE-03-03-44-22-24 | SILLA | DE MADERA | MUEBLE | | | ROSAURA GOMEZ LOPEZ |
| DVE-03-03-45-22-24 | SILLA | DE MADERA | MUEBLE | | | ROSAURA GOMEZ LOPEZ |
| DVE-03-03-46-22-24 | SILLA | DE MADERA | MUEBLE | | | ROSAURA GOMEZ LOPEZ |
| DVE-03-03-47-22-24 | SILLA | DE MADERA | MUEBLE | | | ROSAURA GOMEZ LOPEZ |
| DVE-03-03-48-22-24 | SILLA | DE MADERA | MUEBLE | | | ROSAURA GOMEZ LOPEZ |
| DVE-03-03-49-22-24 | SILLA | DE MADERA | MUEBLE | | | ROSAURA GOMEZ LOPEZ |
| DVE-03-03-50-22-24 | SILLA | DE MADERA | MUEBLE | | | ROSAURA GOMEZ LOPEZ |

[Handwritten signature]

[Handwritten signature]

[Large handwritten signature]

[Handwritten mark]

[Handwritten signature]

[Handwritten signature]

RELACION DE INVENTARIO, MUNICIPIO SABINAS COAHUILA AL 25 DE NOVIEMBRE 2022

| CONVINO | ARTICULO | DESCRIPCION | BIENES MUEBLES | MARCA | NUMERO DE SERIE | RESPONSABLE |
|--------------------|---------------------|---------------|------------------|-------------------------------|-----------------|----------------------|
| DVE-03-03-50-22-24 | SILLA | DE MADERA | MUEBLE | BIBLIOTECA EMMA ESTELA GARCIA | | ROSAURIA GOMEZ LOPEZ |
| DVE-03-04-01-22-24 | MESA DE MADERA | BASE METALICA | MUEBLE | | | ROSAURIA GOMEZ LOPEZ |
| DVE-03-04-03-22-24 | MESA DE MADERA | BASE METALICA | MUEBLE | | | ROSAURIA GOMEZ LOPEZ |
| DVE-03-04-04-22-24 | MESA DE MADERA | BASE METALICA | MUEBLE | | | ROSAURIA GOMEZ LOPEZ |
| DVE-03-04-05-22-24 | MESA DE MADERA | BASE METALICA | MUEBLE | | | ROSAURIA GOMEZ LOPEZ |
| DVE-03-04-06-22-24 | SILLA DE VINIL | COLOR NEGRO | MUEBLE | | | ROSAURIA GOMEZ LOPEZ |
| DVE-03-04-07-22-24 | SILLA DE VINIL | COLOR NEGRO | MUEBLE | | | ROSAURIA GOMEZ LOPEZ |
| DVE-03-04-08-22-24 | SILLA DE VINIL | COLOR NEGRO | MUEBLE | | | ROSAURIA GOMEZ LOPEZ |
| DVE-03-04-09-22-24 | SILLA DE VINIL | COLOR NEGRO | MUEBLE | | | ROSAURIA GOMEZ LOPEZ |
| DVE-03-04-10-22-24 | SILLA DE VINIL | COLOR NEGRO | MUEBLE | | | ROSAURIA GOMEZ LOPEZ |
| DVE-03-04-11-22-24 | SILLA DE VINIL | COLOR NEGRO | MUEBLE | | | ROSAURIA GOMEZ LOPEZ |
| DVE-03-04-12-22-24 | SILLA DE VINIL | COLOR NEGRO | MUEBLE | | | ROSAURIA GOMEZ LOPEZ |
| DVE-03-04-13-22-24 | SILLA DE VINIL | COLOR NEGRO | MUEBLE | | | ROSAURIA GOMEZ LOPEZ |
| DVE-03-04-14-22-24 | SILLA DE VINIL | COLOR NEGRO | MUEBLE | | | ROSAURIA GOMEZ LOPEZ |
| DVE-03-04-15-22-24 | SILLA DE VINIL | COLOR NEGRO | MUEBLE | | | ROSAURIA GOMEZ LOPEZ |
| DVE-03-04-16-22-24 | SILLA DE VINIL | COLOR NEGRO | MUEBLE | | | ROSAURIA GOMEZ LOPEZ |
| DVE-03-04-17-22-24 | SILLA DE VINIL | COLOR NEGRO | MUEBLE | | | ROSAURIA GOMEZ LOPEZ |
| DVE-03-04-18-22-24 | SILLA DE VINIL | COLOR NEGRO | MUEBLE | | | ROSAURIA GOMEZ LOPEZ |
| DVE-03-04-19-22-24 | SILLA DE VINIL | COLOR NEGRO | MUEBLE | | | ROSAURIA GOMEZ LOPEZ |
| DVE-03-04-20-22-24 | SILLA DE VINIL | COLOR NEGRO | MUEBLE | | | ROSAURIA GOMEZ LOPEZ |
| DVE-03-04-21-22-24 | SILLA DE VINIL | COLOR NEGRO | MUEBLE | | | ROSAURIA GOMEZ LOPEZ |
| DVE-03-04-22-22-24 | SILLA DE VINIL | COLOR NEGRO | MUEBLE | | | ROSAURIA GOMEZ LOPEZ |
| DVE-03-04-23-22-24 | SILLA DE VINIL | COLOR NEGRO | MUEBLE | | | ROSAURIA GOMEZ LOPEZ |
| DVE-03-04-24-22-24 | SILLA DE VINIL | COLOR NEGRO | MUEBLE | | | ROSAURIA GOMEZ LOPEZ |
| DVE-03-04-25-22-24 | SILLA DE VINIL | COLOR NEGRO | MUEBLE | | | ROSAURIA GOMEZ LOPEZ |
| DVE-03-04-26-22-24 | SILLA DE VINIL | COLOR NEGRO | MUEBLE | | | ROSAURIA GOMEZ LOPEZ |
| DVE-03-04-27-22-24 | SILLA DE VINIL | COLOR NEGRO | MUEBLE | | | ROSAURIA GOMEZ LOPEZ |
| DVE-03-04-28-22-24 | SILLA DE VINIL | COLOR NEGRO | MUEBLE | | | ROSAURIA GOMEZ LOPEZ |
| DVE-03-04-29-22-24 | MINISIT DE ESCRIBIR | COLOR CAFE | MUEBLE | | | ROSAURIA GOMEZ LOPEZ |
| DVE-03-04-30-22-24 | ABANICO PEDESTAL | COLOR BLANCO | ELECTRODOMESTICO | PRIME | | ROSAURIA GOMEZ LOPEZ |
| DVE-03-04-31-22-24 | DISPENSADOR DE AGUA | COLOR CELESTE | ELECTRODOMESTICO | PHILIPS | | ROSAURIA GOMEZ LOPEZ |

BIBLIOTECA GABRIEL RODRIGUEZ DE LA FUENTE

| CONVINO | ARTICULO | DESCRIPCION | BIENES MUEBLES | MARCA | NUMERO DE SERIE | RESPONSABLE |
|--------------------|-----------------|-----------------------|----------------|-------|-----------------|----------------------|
| DVE-03-05-01-22-24 | ESCRITORIO | DE MADERA COLOR NEGRO | MUEBLE | | | ROSAURIA GOMEZ LOPEZ |
| DVE-03-05-02-22-24 | ARCHIVERO | DE MADERA COLOR NEGRO | MUEBLE | | | ROSAURIA GOMEZ LOPEZ |
| DVE-03-05-03-22-24 | SILLA PLASTICO | COLOR ROJO | MUEBLE | | | ROSAURIA GOMEZ LOPEZ |
| DVE-03-05-04-22-24 | SILLA PLASTICO | COLOR ROJO | MUEBLE | | | ROSAURIA GOMEZ LOPEZ |
| DVE-03-05-05-22-24 | SILLA PLASTICO | COLOR ROJO | MUEBLE | | | ROSAURIA GOMEZ LOPEZ |
| DVE-03-05-06-22-24 | SILLA PLASTICO | COLOR ROJO | MUEBLE | | | ROSAURIA GOMEZ LOPEZ |
| DVE-03-05-07-22-24 | SILLA PLASTICO | COLOR ROJO | MUEBLE | | | ROSAURIA GOMEZ LOPEZ |
| DVE-03-05-08-22-24 | SILLA PLASTICO | COLOR ROJO | MUEBLE | | | ROSAURIA GOMEZ LOPEZ |
| DVE-03-05-09-22-24 | SILLA PLASTICO | COLOR ROJO | MUEBLE | | | ROSAURIA GOMEZ LOPEZ |
| DVE-03-05-10-22-24 | SILLA PLASTICO | COLOR ROJO | MUEBLE | | | ROSAURIA GOMEZ LOPEZ |
| DVE-03-05-11-22-24 | SILLA PLASTICO | COLOR ROJO | MUEBLE | | | ROSAURIA GOMEZ LOPEZ |
| DVE-03-05-12-22-24 | SILLA | DE MADERA | MUEBLE | | | ROSAURIA GOMEZ LOPEZ |
| DVE-03-05-13-22-24 | SILLA | DE MADERA | MUEBLE | | | ROSAURIA GOMEZ LOPEZ |
| DVE-03-05-14-22-24 | SILLA | DE MADERA | MUEBLE | | | ROSAURIA GOMEZ LOPEZ |
| DVE-03-05-15-22-24 | SILLA | DE MADERA | MUEBLE | | | ROSAURIA GOMEZ LOPEZ |
| DVE-03-05-16-22-24 | MUEBLE | DE MADERA | MUEBLE | | | ROSAURIA GOMEZ LOPEZ |
| DVE-03-05-17-22-24 | MESA CHICA | DE MADERA | MUEBLE | | | ROSAURIA GOMEZ LOPEZ |
| DVE-03-05-18-22-24 | MESA LARGA | DE MADERA | MUEBLE | | | ROSAURIA GOMEZ LOPEZ |
| DVE-03-05-19-22-24 | MESA CHICA | DE MADERA | MUEBLE | | | ROSAURIA GOMEZ LOPEZ |
| DVE-03-05-20-22-24 | MESA CHICA | DE MADERA | MUEBLE | | | ROSAURIA GOMEZ LOPEZ |
| DVE-03-05-21-22-24 | MESA CHICA | DE MADERA | MUEBLE | | | ROSAURIA GOMEZ LOPEZ |
| DVE-03-05-22-22-24 | MESA CHICA | DE MADERA | MUEBLE | | | ROSAURIA GOMEZ LOPEZ |
| DVE-03-05-23-22-24 | MESA CHICA | DE MADERA | MUEBLE | | | ROSAURIA GOMEZ LOPEZ |
| DVE-03-05-24-22-24 | MESA CHICA | DE MADERA | MUEBLE | | | ROSAURIA GOMEZ LOPEZ |
| DVE-03-05-25-22-24 | MESA CHICA | DE MADERA | MUEBLE | | | ROSAURIA GOMEZ LOPEZ |
| DVE-03-05-26-22-24 | MESA CHICA | DE MADERA | MUEBLE | | | ROSAURIA GOMEZ LOPEZ |
| DVE-03-05-27-22-24 | MESA CHICA | DE MADERA | MUEBLE | | | ROSAURIA GOMEZ LOPEZ |
| DVE-03-05-28-22-24 | MESA CHICA | DE MADERA | MUEBLE | | | ROSAURIA GOMEZ LOPEZ |
| DVE-03-05-29-22-24 | MESA CHICA | DE MADERA | MUEBLE | | | ROSAURIA GOMEZ LOPEZ |
| DVE-03-05-30-22-24 | MESA CHICA | DE MADERA | MUEBLE | | | ROSAURIA GOMEZ LOPEZ |
| DVE-03-05-31-22-24 | SILLA DE MADERA | DE MADERA | MUEBLE | | | ROSAURIA GOMEZ LOPEZ |
| DVE-03-05-32-22-24 | SILLA DE MADERA | DE MADERA | MUEBLE | | | ROSAURIA GOMEZ LOPEZ |
| DVE-03-05-33-22-24 | SILLA DE MADERA | DE MADERA | MUEBLE | | | ROSAURIA GOMEZ LOPEZ |
| DVE-03-05-34-22-24 | SILLA DE MADERA | DE MADERA | MUEBLE | | | ROSAURIA GOMEZ LOPEZ |
| DVE-03-05-35-22-24 | SILLA DE MADERA | DE MADERA | MUEBLE | | | ROSAURIA GOMEZ LOPEZ |
| DVE-03-05-36-22-24 | SILLA DE MADERA | DE MADERA | MUEBLE | | | ROSAURIA GOMEZ LOPEZ |
| DVE-03-05-37-22-24 | SILLA DE MADERA | DE MADERA | MUEBLE | | | ROSAURIA GOMEZ LOPEZ |
| DVE-03-05-38-22-24 | SILLA DE MADERA | DE MADERA | MUEBLE | | | ROSAURIA GOMEZ LOPEZ |
| DVE-03-05-39-22-24 | SILLA DE MADERA | DE MADERA | MUEBLE | | | ROSAURIA GOMEZ LOPEZ |
| DVE-03-05-40-22-24 | SILLA DE MADERA | DE MADERA | MUEBLE | | | ROSAURIA GOMEZ LOPEZ |
| DVE-03-05-41-22-24 | SILLA DE MADERA | DE MADERA | MUEBLE | | | ROSAURIA GOMEZ LOPEZ |
| DVE-03-05-42-22-24 | SILLA DE MADERA | DE MADERA | MUEBLE | | | ROSAURIA GOMEZ LOPEZ |
| DVE-03-05-43-22-24 | SILLA DE MADERA | DE MADERA | MUEBLE | | | ROSAURIA GOMEZ LOPEZ |
| DVE-03-05-44-22-24 | SILLA DE MADERA | DE MADERA | MUEBLE | | | ROSAURIA GOMEZ LOPEZ |
| DVE-03-05-45-22-24 | SILLA DE MADERA | DE MADERA | MUEBLE | | | ROSAURIA GOMEZ LOPEZ |
| DVE-03-05-46-22-24 | SILLA DE MADERA | DE MADERA | MUEBLE | | | ROSAURIA GOMEZ LOPEZ |
| DVE-03-05-47-22-24 | SILLA DE MADERA | DE MADERA | MUEBLE | | | ROSAURIA GOMEZ LOPEZ |
| DVE-03-05-48-22-24 | SILLA DE MADERA | DE MADERA | MUEBLE | | | ROSAURIA GOMEZ LOPEZ |

[Handwritten signature]

[Handwritten signature]

[Handwritten signature]

[Handwritten signature]

[Handwritten signature]

[Handwritten signature]

[Large handwritten signature]